

Tiefenangaben Profil und Ausbau bezogen auf GOK

Name d. Bhrg.	010-30	
Projekt	Kaserne de Lattre Phase IIb	
Auftraggeber	LBB NL Trier	
Bohrfirma	Büro für Umweltplanung	Datum: 04.02.2014
Bearbeiter	Fr. Weidner	Maßstab : 1:25

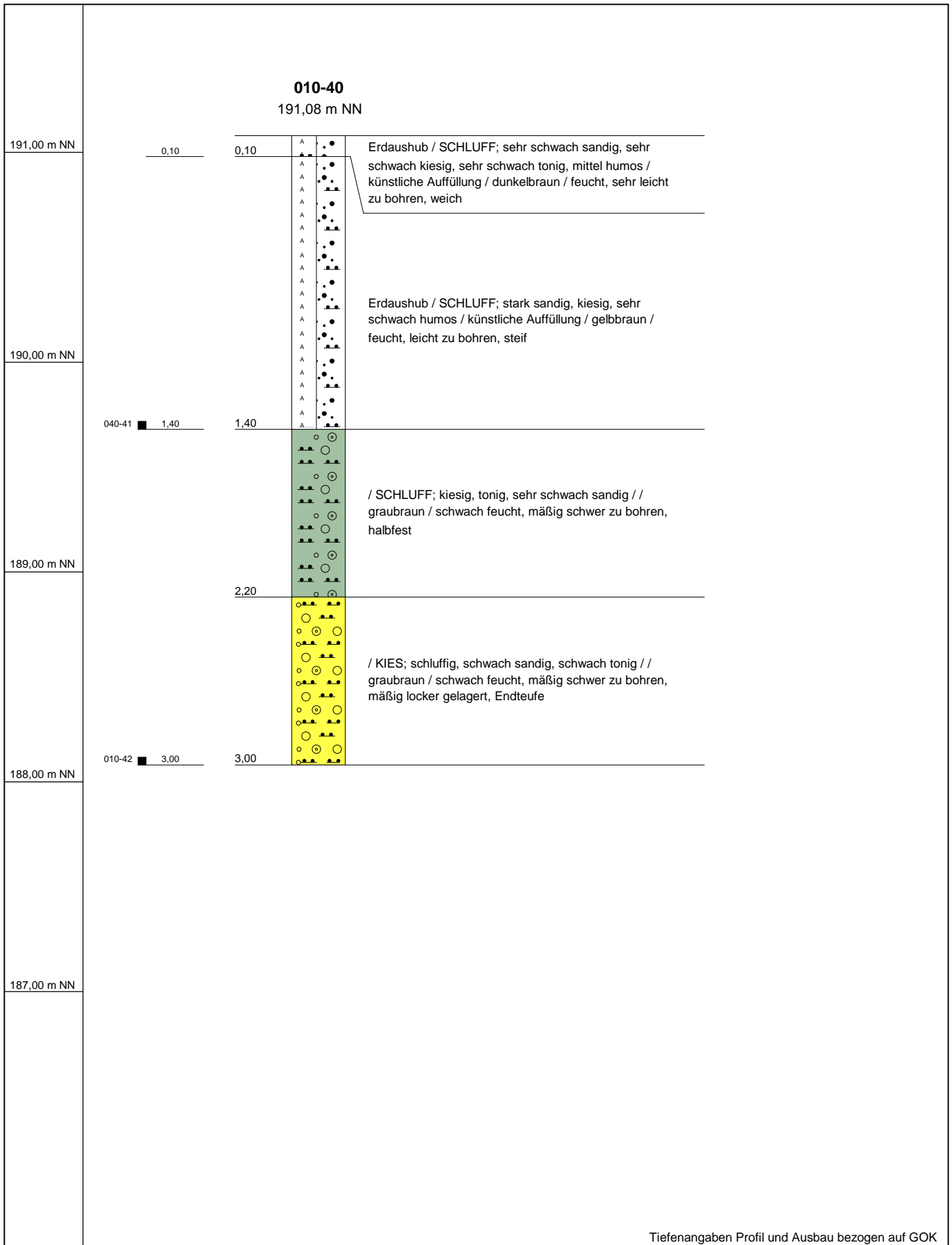



Tiefenangaben Profil und Ausbau bezogen auf GOK

Name d. Bhrg.	010-40	
Projekt	Kaserne de Lattre Phase IIb	
Auftraggeber	LBB NL Trier	
Bohrfirma	Büro für Umweltplanung	Datum: 04.02.2014
Bearbeiter	Fr. Weidner	Maßstab : 1:25



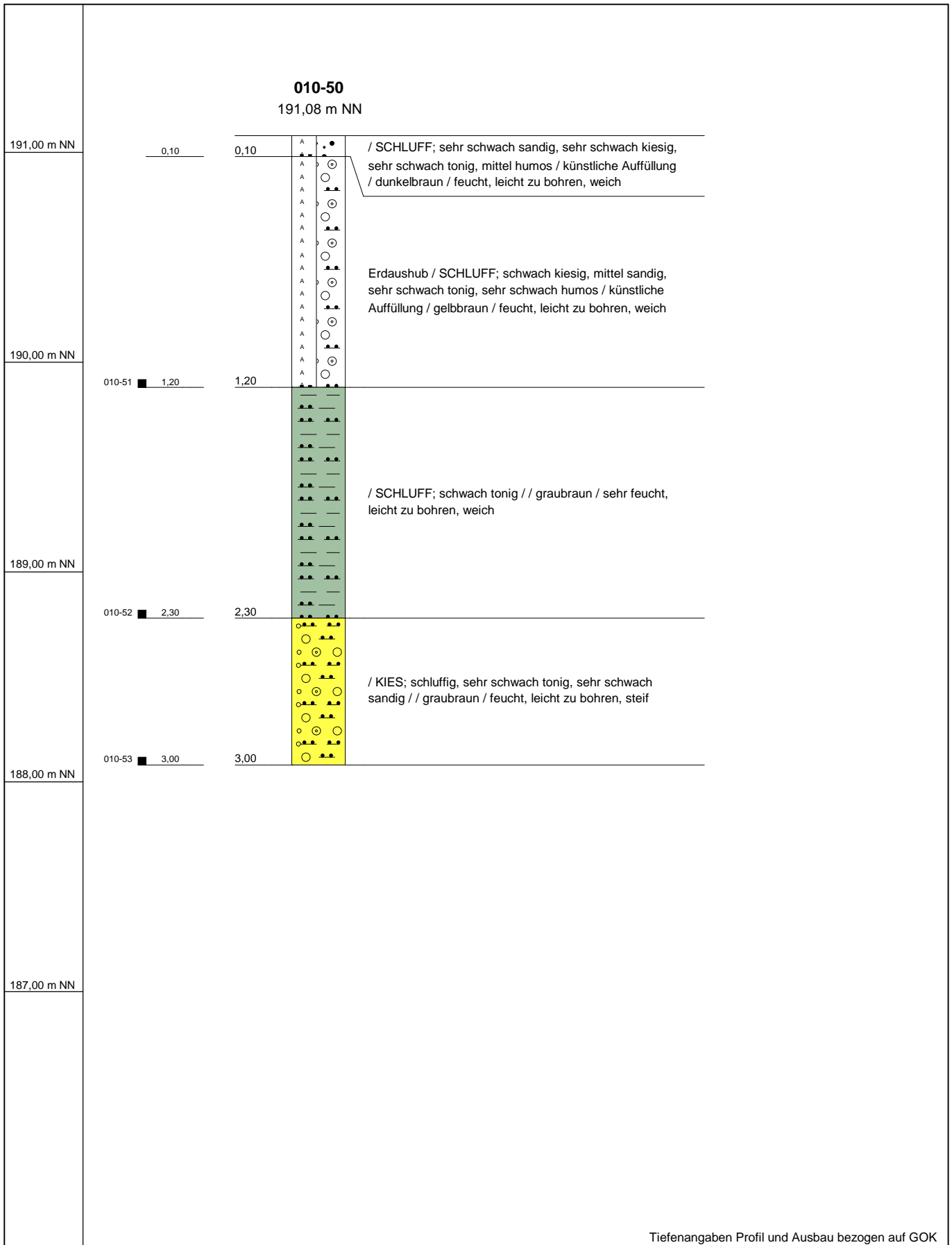

Tiefenangaben Profil und Ausbau bezogen auf GOK

Name d. Bhrg.	010-50	
Projekt	Kaserne de Lattre Phase IIb	
Auftraggeber	LBB NL Trier	
Bohrfirma	Büro für Umweltplanung	Datum: 04.02.2014
Bearbeiter	Fr. Weidner	Maßstab : 1:25



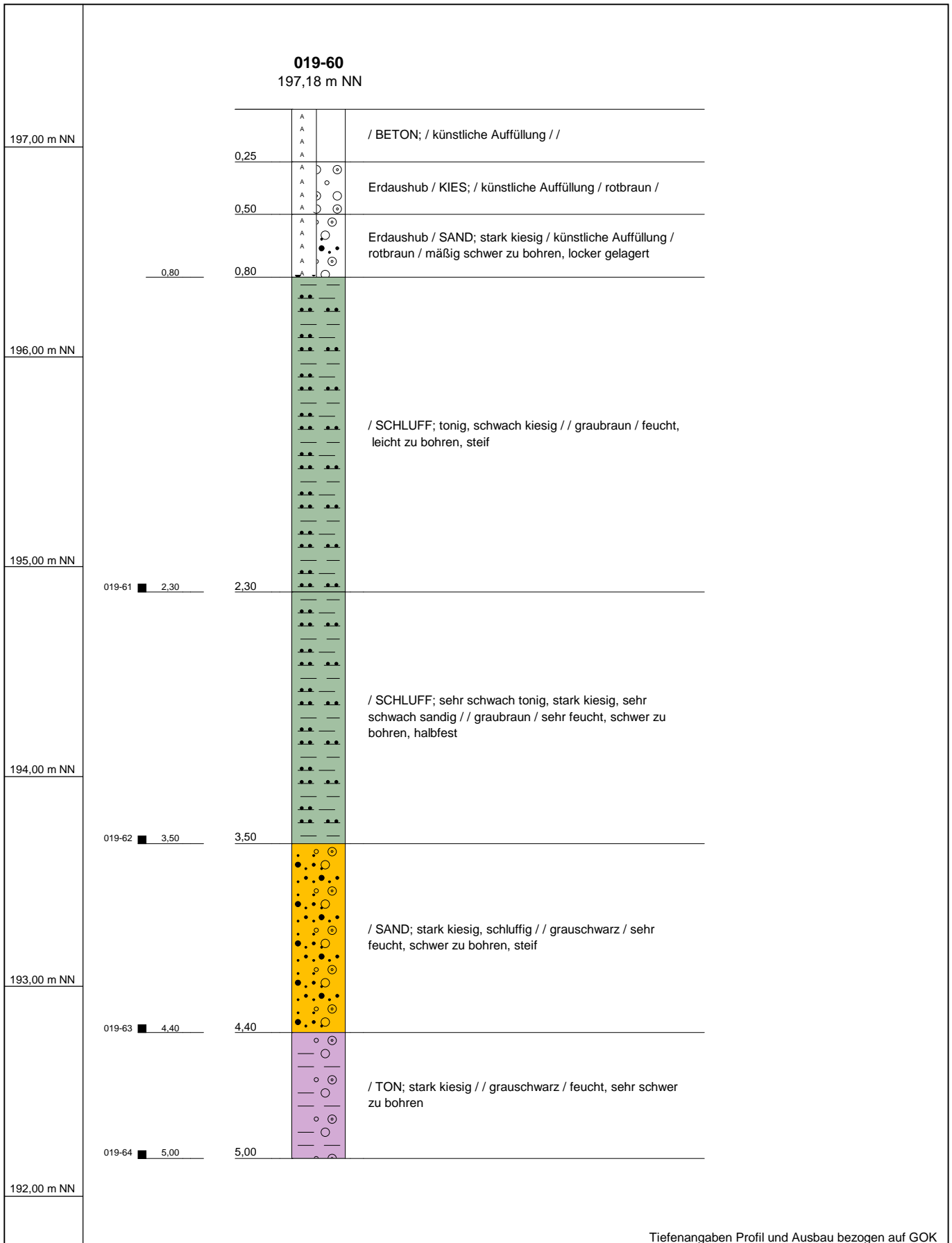

Tiefenangaben Profil und Ausbau bezogen auf GOK

Name d. Bhrg.	019-60	
Projekt	Kaserne de Lattre Phase IIb	
Auftraggeber	LBB NL Trier	
Bohrfirma	Büro für Umweltplanung	Datum: 04.02.2014
Bearbeiter	Fr. Weidner	Maßstab : 1:25



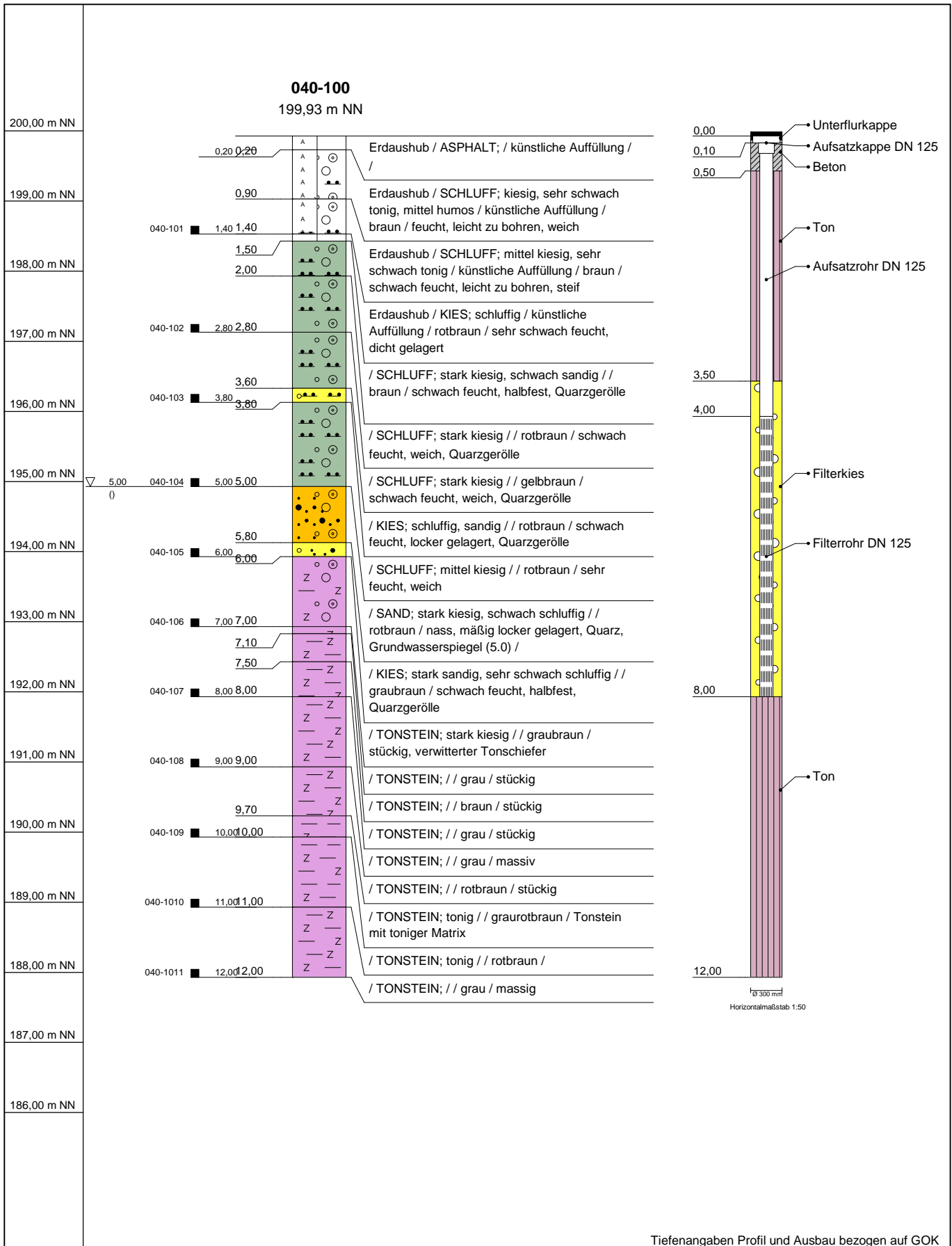

Tiefenangaben Profil und Ausbau bezogen auf GOK

Name d. Bhrg.	040-100	
Projekt	Kaserne de Lattre Phase IIb	
Auftraggeber	LBB NL Trier	
Bohrfirma	Hölker Bohrunternehmen GmbH	Datum: 13.02.2014
Bearbeiter	Fr. Weidner	Maßstab : 1:75



019-70
197,06 m NN

197,00 m NN

/ BETON; / / /

0,30

0,50

0,50

/ KIES; sandig / künstliche Auffüllung / rotbraun / sehr feucht, leicht zu bohren, locker gelagert

196,00 m NN

Erdaushub / SCHLUFF; sandig, kiesig / künstliche Auffüllung / rotbraun, gelb / schwach feucht, mäßig schwer zu bohren, weich

019-71 ■ 1,70

1,70

195,00 m NN

/ SCHLUFF; mittel sandig, stark kiesig / / rotbraun / feucht, mäßig schwer zu bohren, steif

019-72 ■ 2,70

2,70

194,00 m NN

/ SCHLUFF; schwach kiesig, schwach sandig, tonig / / gelbbraun / schwach feucht, mäßig schwer zu bohren, weich

019-73 ■ 3,70

3,70

193,00 m NN

/ SCHLUFF; sehr schwach kiesig, mittel tonig, sehr schwach sandig / / rotbraun / schwach feucht, schwer zu bohren, steif

019-74 ■ 5,00

5,00

192,00 m NN

Tiefenangaben Profil und Ausbau bezogen auf GOK

Name d. Bhrg.	019-70	
Projekt	Kaserne de Lattre Phase IIb	
Auftraggeber	LBB NL Trier	
Bohrfirma	Büro für Umweltplanung	Datum: 04.02.2014
Bearbeiter	Fr. Weidner	Maßstab : 1:25



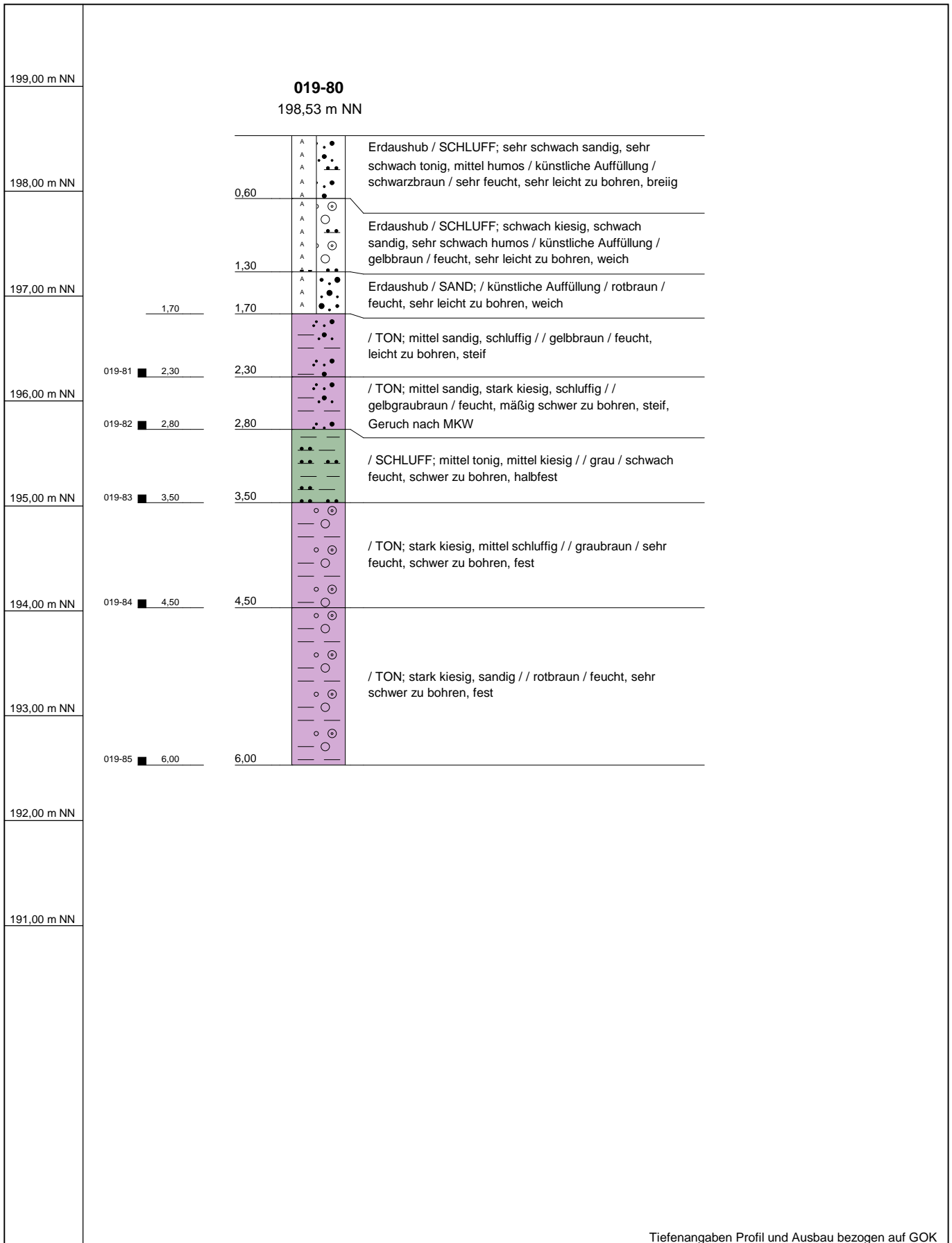

Tiefenangaben Profil und Ausbau bezogen auf GOK

Name d. Bhrg.	019-80	
Projekt	Kaserne de Lattre Phase IIb	
Auftraggeber	LBB NL Trier	
Bohrfirma	Büro für Umweltplanung	Datum: 04.02.2014
Bearbeiter	Fr. Weidner	Maßstab : 1:50

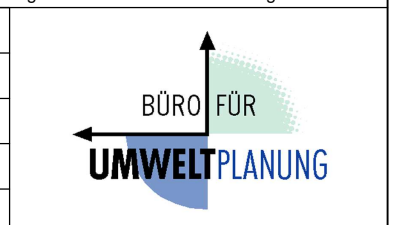

032-90
205,24 m NN

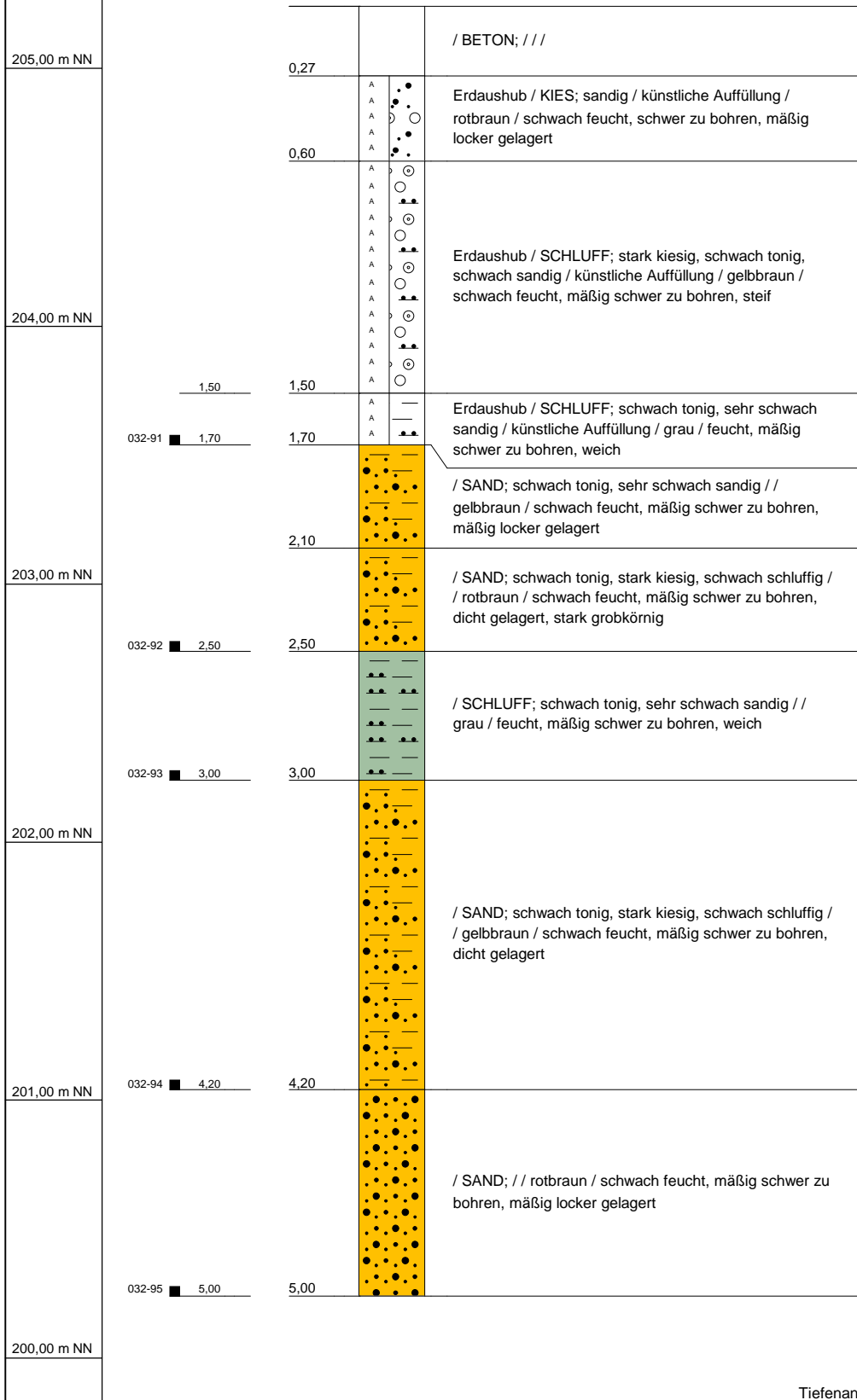

Tiefenangaben Profil und Ausbau bezogen auf GOK

Name d. Bhrg.	032-90	
Projekt	Kaserne de Lattre Phase IIb	
Auftraggeber	LBB NL Trier	
Bohrfirma	Büro für Umweltplanung	Datum: 06.02.2014
Bearbeiter	Fr. Weidner	Maßstab : 1:25



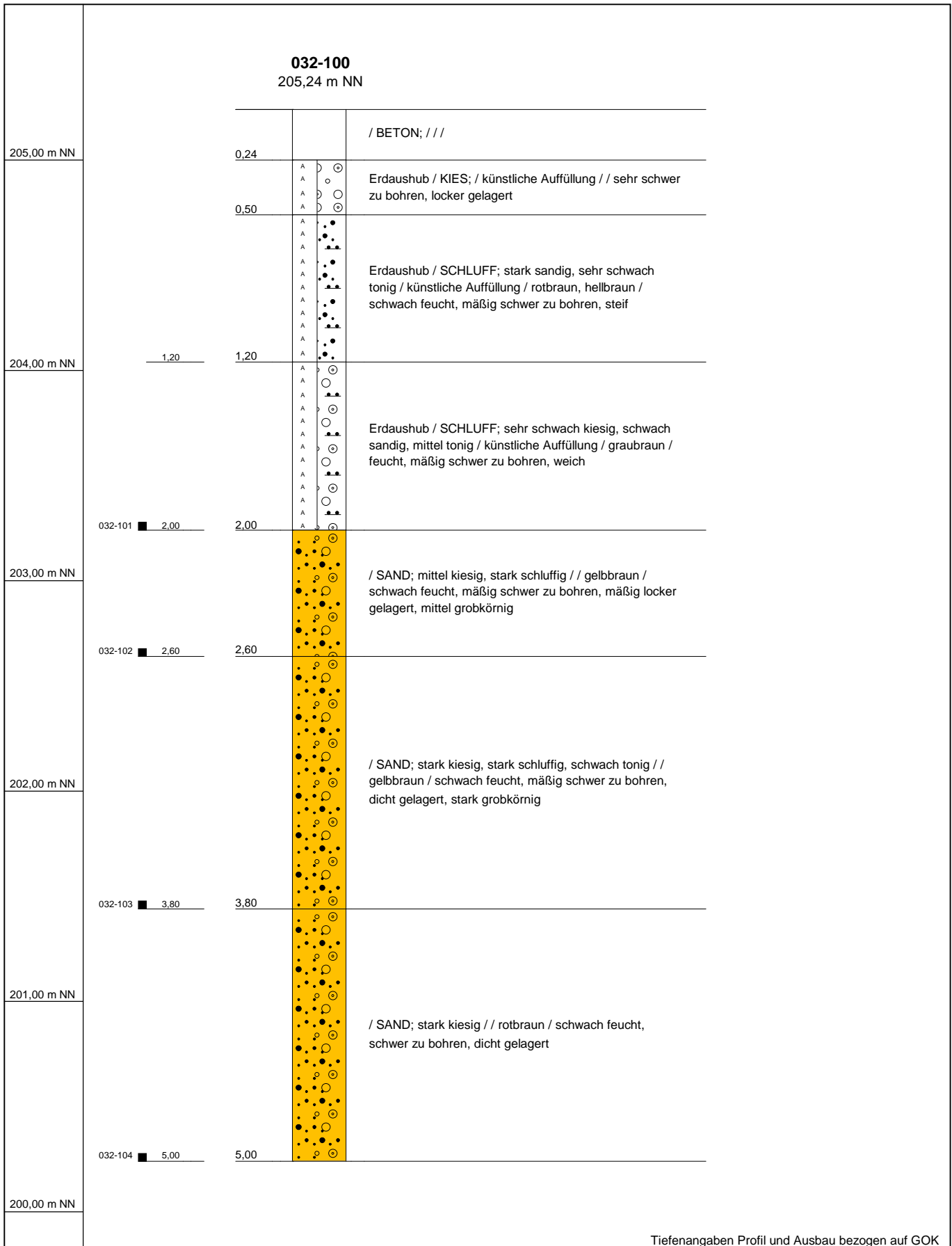

Tiefenangaben Profil und Ausbau bezogen auf GOK

Name d. Bhrg.	032-100	
Projekt	Kaserne de Lattre Phase IIb	
Auftraggeber	LBB NL Trier	
Bohrfirma	Büro für Umweltplanung	Datum: 06.02.2014
Bearbeiter	Fr. Weidner	Maßstab : 1:25



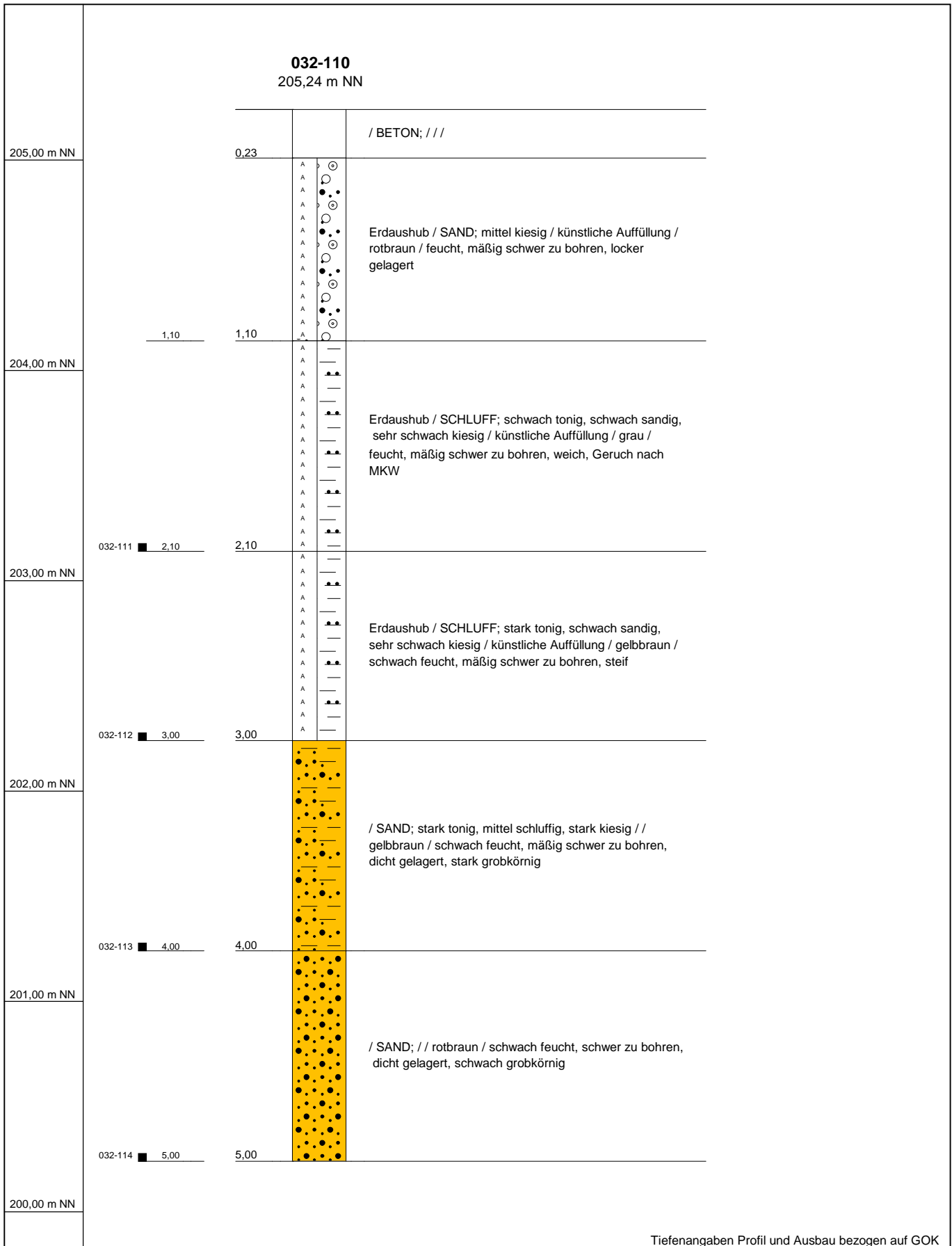

Tiefenangaben Profil und Ausbau bezogen auf GOK

Name d. Bhrg.	032-110	
Projekt	Kaserne de Lattre Phase IIb	
Auftraggeber	LBB NL Trier	
Bohrfirma	Büro für Umweltplanung	Datum: 06.02.2014
Bearbeiter	Fr. Weidner	Maßstab : 1:25



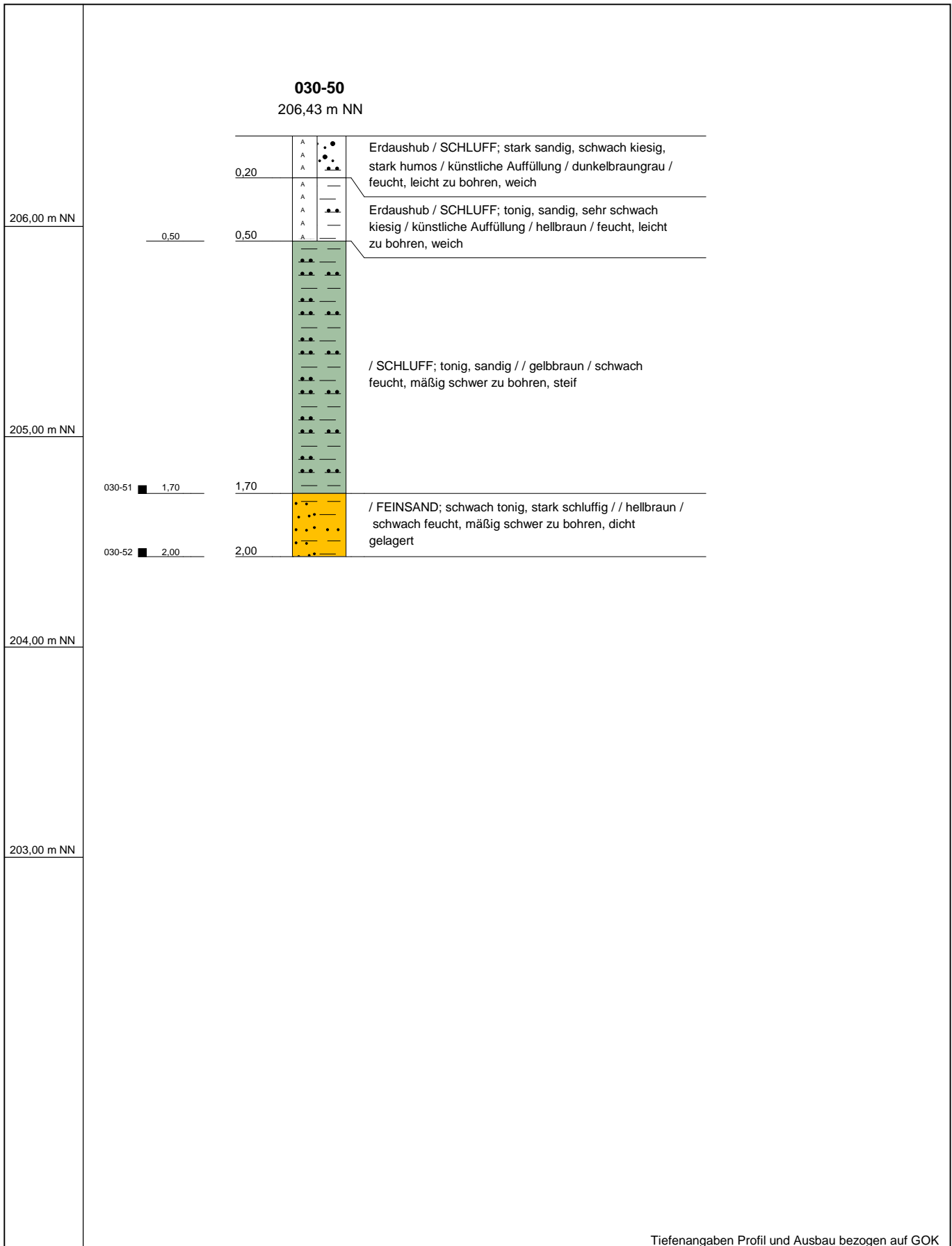

Tiefenangaben Profil und Ausbau bezogen auf GOK

Name d. Bhrg.	030-50	
Projekt	Kaserne de Lattre Phase IIb	
Auftraggeber	LBB NL Trier	
Bohrfirma	Büro für Umweltplanung	Datum: 06.02.2014
Bearbeiter	Fr. Weidner	Maßstab : 1:25



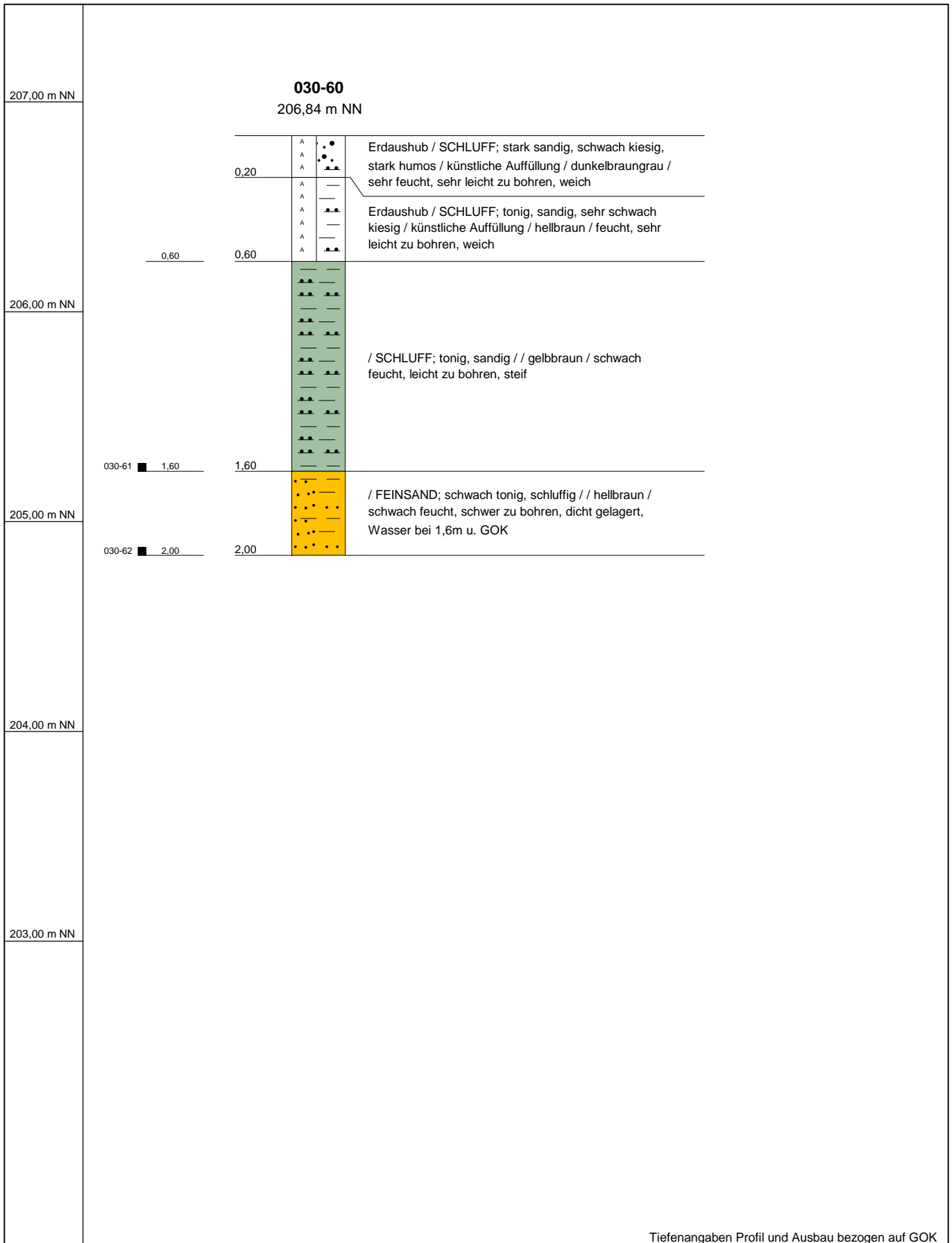

Tiefenangaben Profil und Ausbau bezogen auf GOK

Name d. Bhrg.	030-60	
Projekt	Kaserne de Lattre Phase IIb	
Auftraggeber	LBB NL Trier	
Bohrfirma	Büro für Umweltplanung	Datum: 06.02.2014
Bearbeiter	Fr. Weidner	Maßstab : 1:25



030-70
206,62 m NN

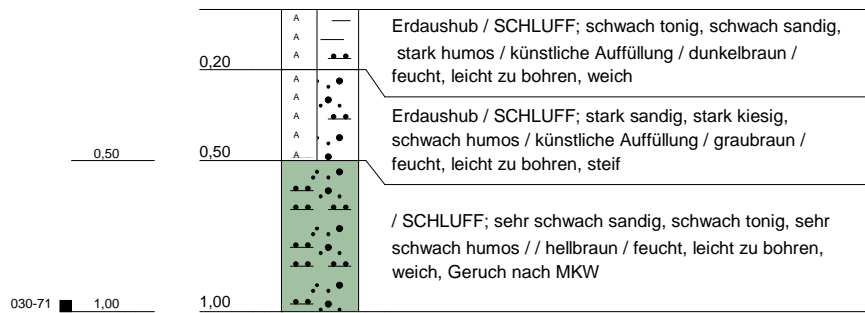

Tiefenangaben Profil und Ausbau bezogen auf GOK

Name d. Bhrg.	030-70	
Projekt	Kaserne de Lattre Phase IIb	
Auftraggeber	LBB NL Trier	
Bohrfirma	Büro für Umweltplanung	Datum: 06.02.2014
Bearbeiter	Fr. Weidner	Maßstab : 1:25



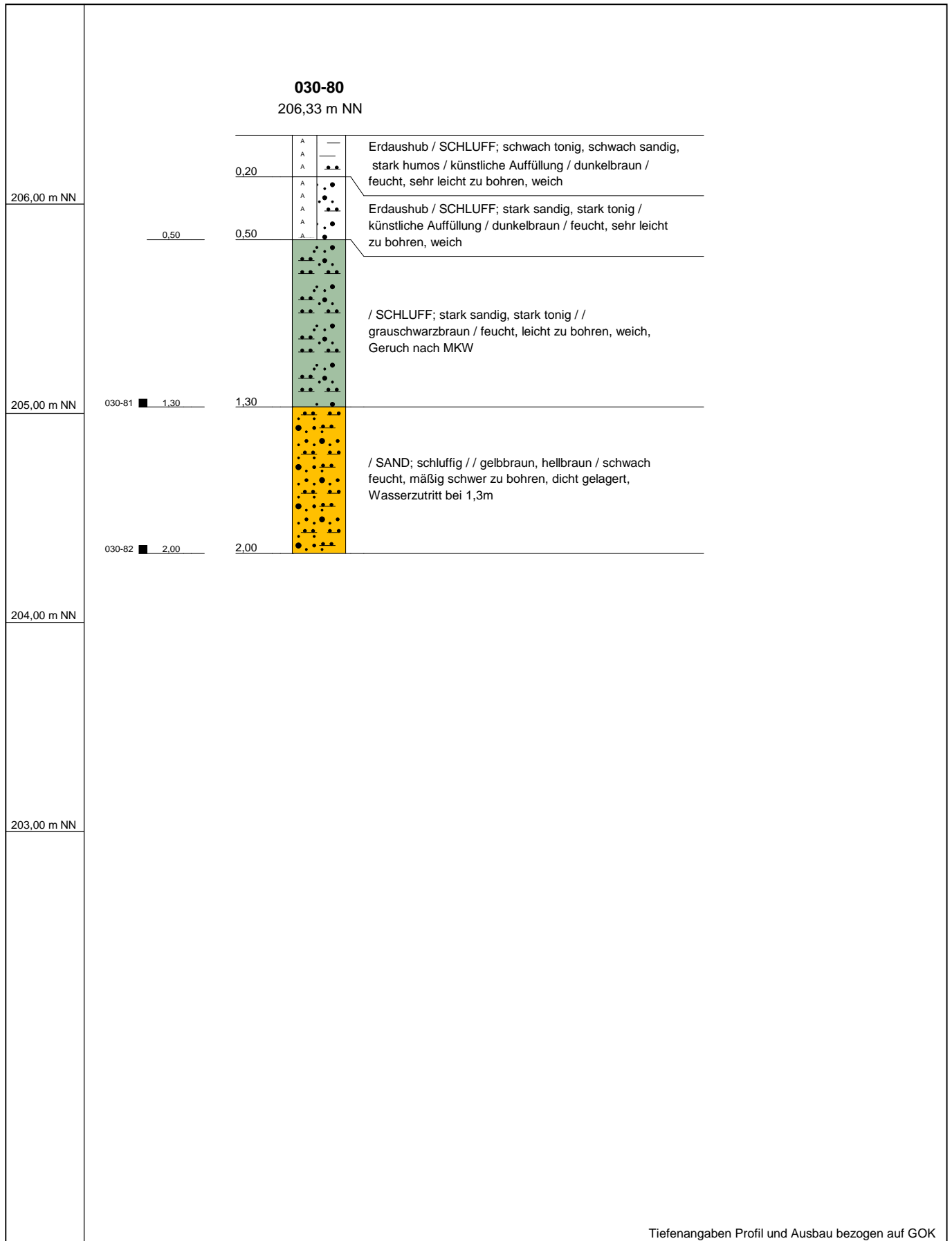

Tiefenangaben Profil und Ausbau bezogen auf GOK

Name d. Bhrg.	030-80	
Projekt	Kaserne de Lattre Phase IIb	
Auftraggeber	LBB NL Trier	
Bohrfirma	Büro für Umweltplanung	Datum: 06.02.2014
Bearbeiter	Fr. Weidner	Maßstab : 1:25



025-100

202,14 m NN

202,00 m NN

0,15 / BETON; ///

0,40 Erdaushub / KIES; sandig / künstliche Auffüllung / grauschwarz / leicht zu bohren, locker gelagert

0,80 Erdaushub / SCHLUFF; stark tonig, schwach kiesig / künstliche Auffüllung / braungrau / feucht, mäßig schwer zu bohren, steif

201,00 m NN

1,30 Erdaushub / SCHLUFF; stark tonig / künstliche Auffüllung / graubraun / feucht, leicht zu bohren, weich

025-101 ■ 1,30

1,80 / TON; schwach schluffig, mittel sandig // gelbbraun / schwach feucht, mäßig schwer zu bohren, steif

025-102 ■ 1,80

200,00 m NN

3,00 / SAND; stark kiesig, sehr schwach tonig, sehr schwach schluffig // rotbraun / feucht, schwer zu bohren, dicht gelagert

025-103 ■ 3,00

199,00 m NN

198,00 m NN

Tiefenangaben Profil und Ausbau bezogen auf GOK

Name d. Bhrg.	025-100	
Projekt	Kaserne de Lattre Phase IIb	
Auftraggeber	LBB NL Trier	
Bohrfirma	Büro für Umweltplanung	Datum: 06.02.2014
Bearbeiter	Fr. Weidner	Maßstab : 1:25



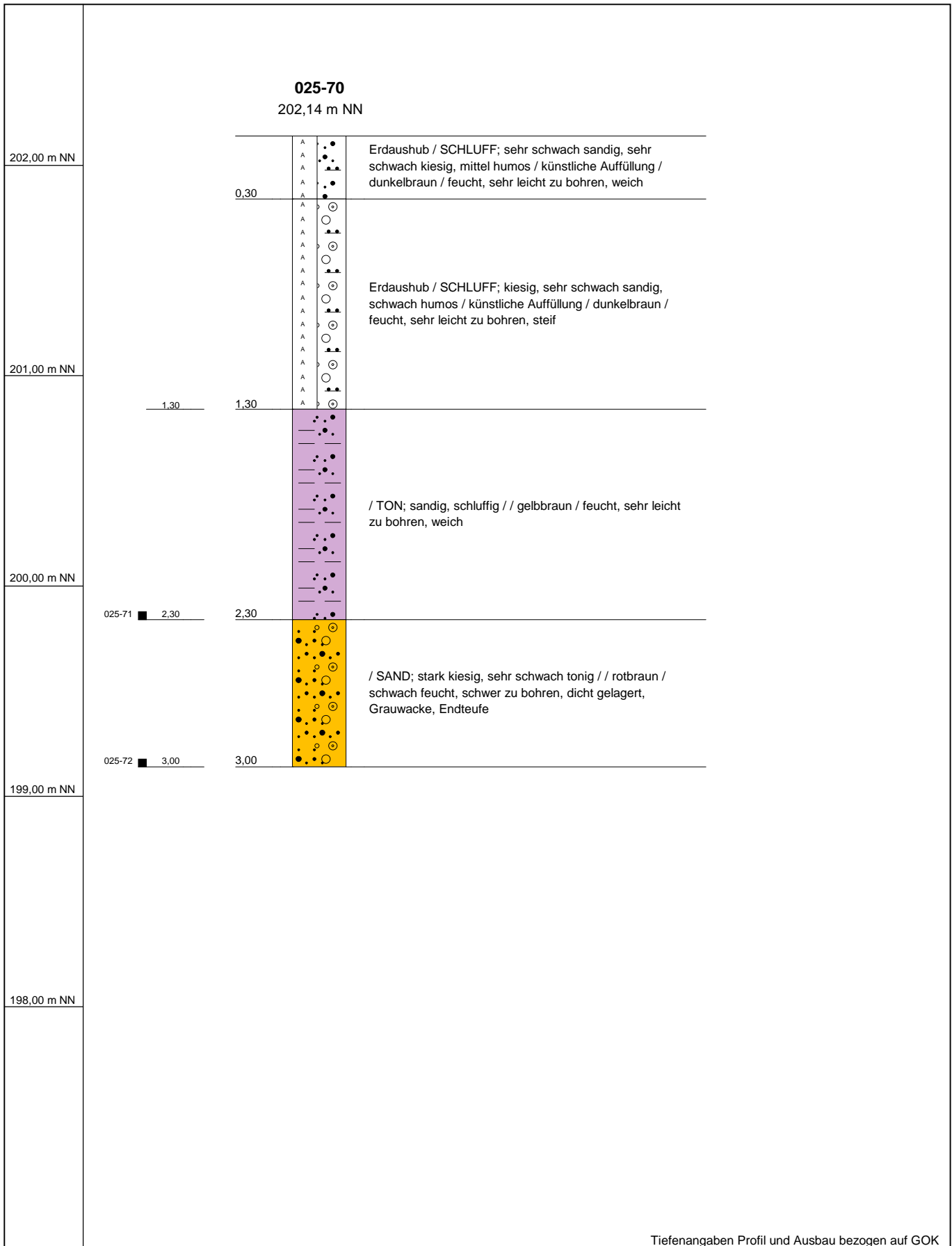

Tiefenangaben Profil und Ausbau bezogen auf GOK

Name d. Bhrg.	025-70	
Projekt	Kaserne de Lattre Phase IIb	
Auftraggeber	LBB NL Trier	
Bohrfirma	Büro für Umweltplanung	Datum: 04.02.2014
Bearbeiter	Fr. Weidner	Maßstab : 1:25



025-80
201,30 m NN

201,00 m NN

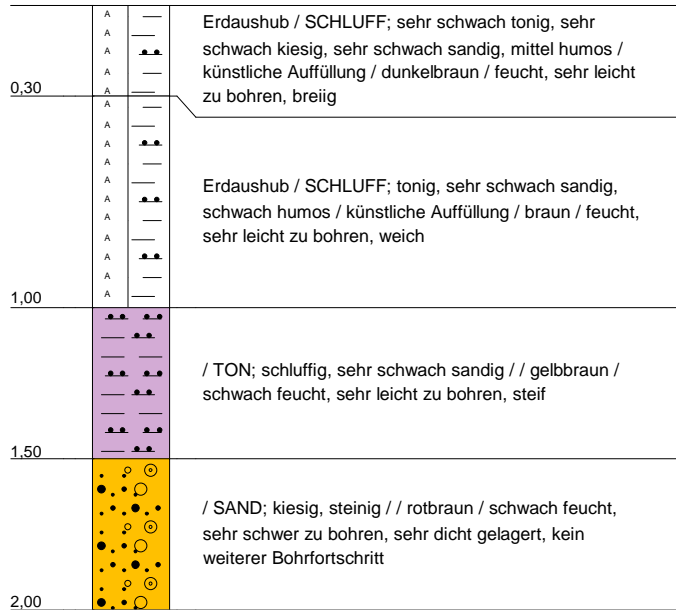

200,00 m NN

025-81 ■ 1,50

025-82 ■ 2,00

199,00 m NN

198,00 m NN

Tiefenangaben Profil und Ausbau bezogen auf GOK

Name d. Bhrg.	025-80	
Projekt	Kaserne de Lattre Phase IIb	
Auftraggeber	LBB NL Trier	
Bohrfirma	Büro für Umweltplanung	Datum: 04.02.2014
Bearbeiter	Fr. Weidner	Maßstab : 1:25



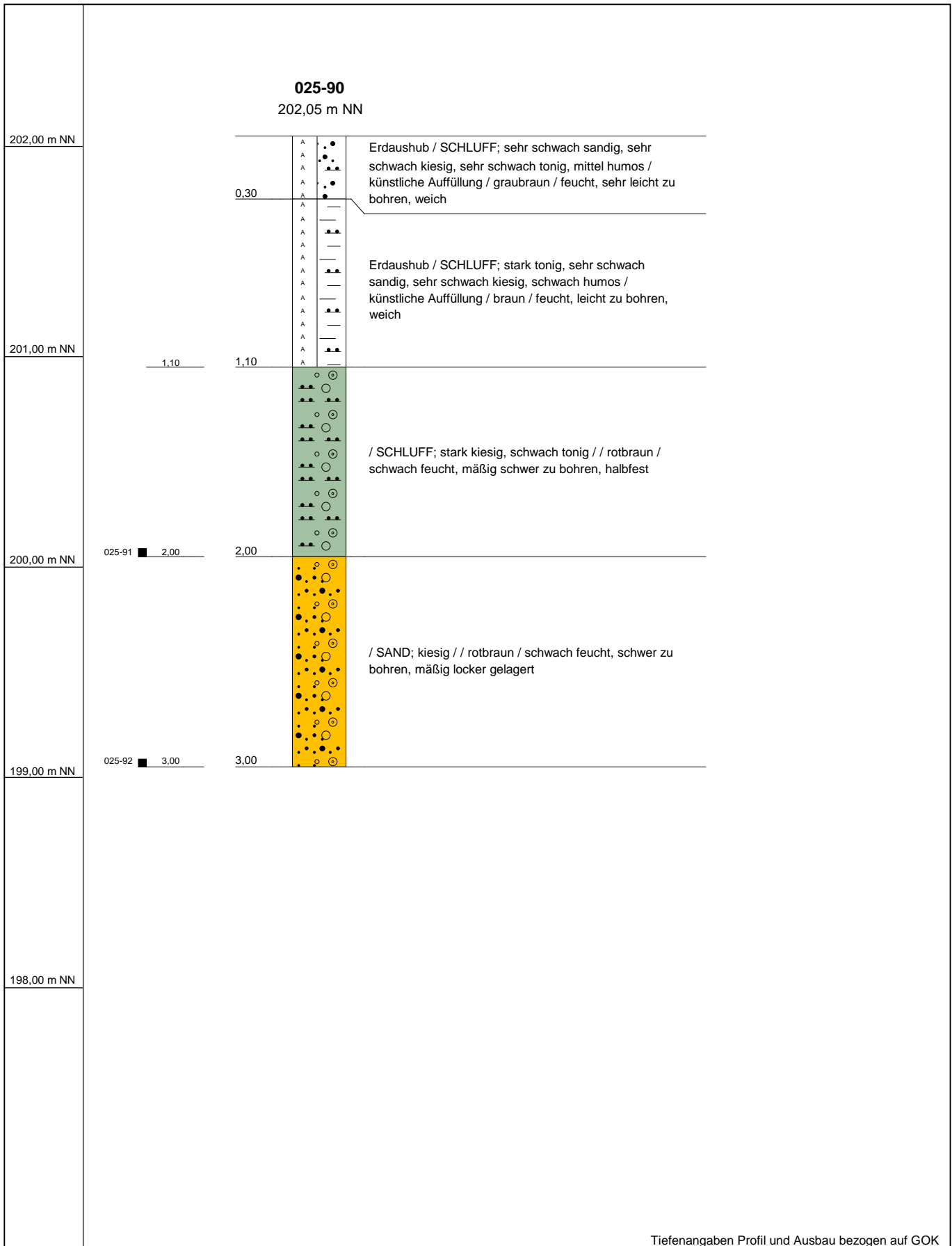

Tiefenangaben Profil und Ausbau bezogen auf GOK

Name d. Bhrg.	025-90	
Projekt	Kaserne de Lattre Phase IIb	
Auftraggeber	LBB NL Trier	
Bohrfirma	Büro für Umweltplanung	Datum: 04.02.2014
Bearbeiter	Fr. Weidner	Maßstab : 1:25



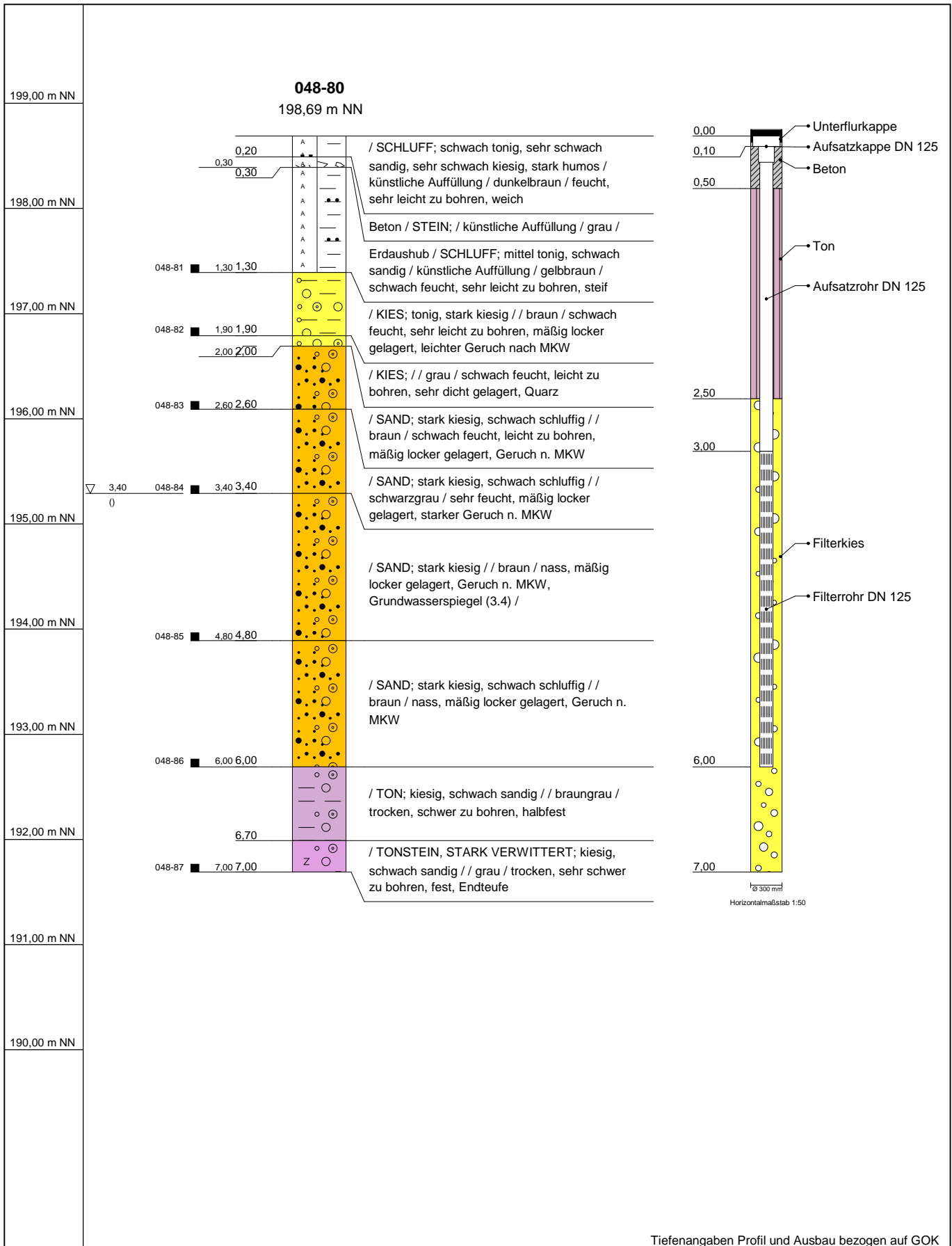

Tiefenangaben Profil und Ausbau bezogen auf GOK

Name d. Bhrg.	048-80	
Projekt	Kaserne de Lattre Phase IIb	
Auftraggeber	LBB NL Trier	
Bohrfirma	Büro für Umweltplanung	Datum: 13.02.2014
Bearbeiter	Fr. Weidner	Maßstab : 1:50



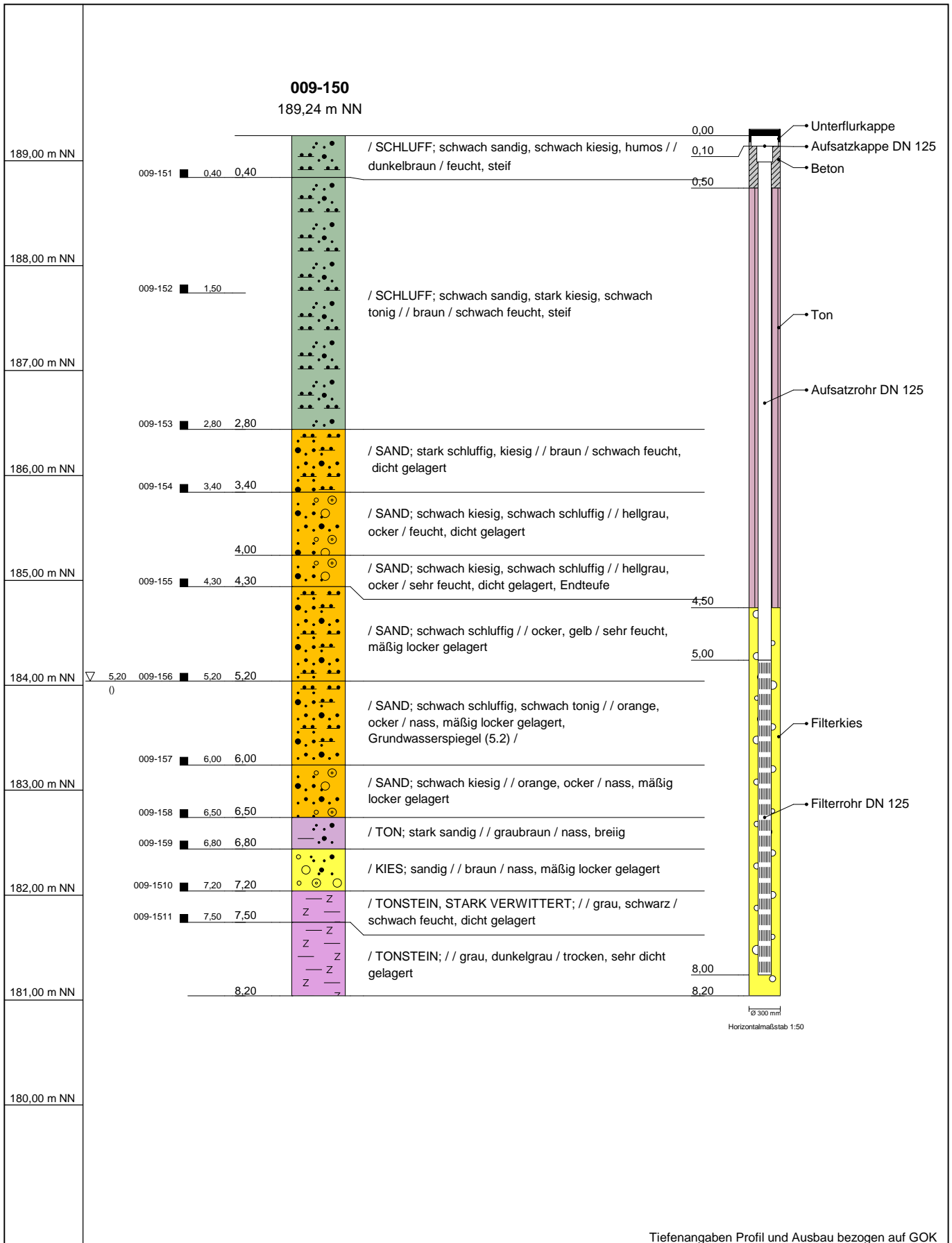

Tiefenangaben Profil und Ausbau bezogen auf GOK

Name d. Bhrg.	009-150	
Projekt	Kaserne de Lattre Phase IIb	
Auftraggeber	LBB NL Trier	
Bohrfirma	Hölker Bohrunternehmen GmbH	Datum: 24.02.2014
Bearbeiter	M. Perneder	Maßstab : 1:50



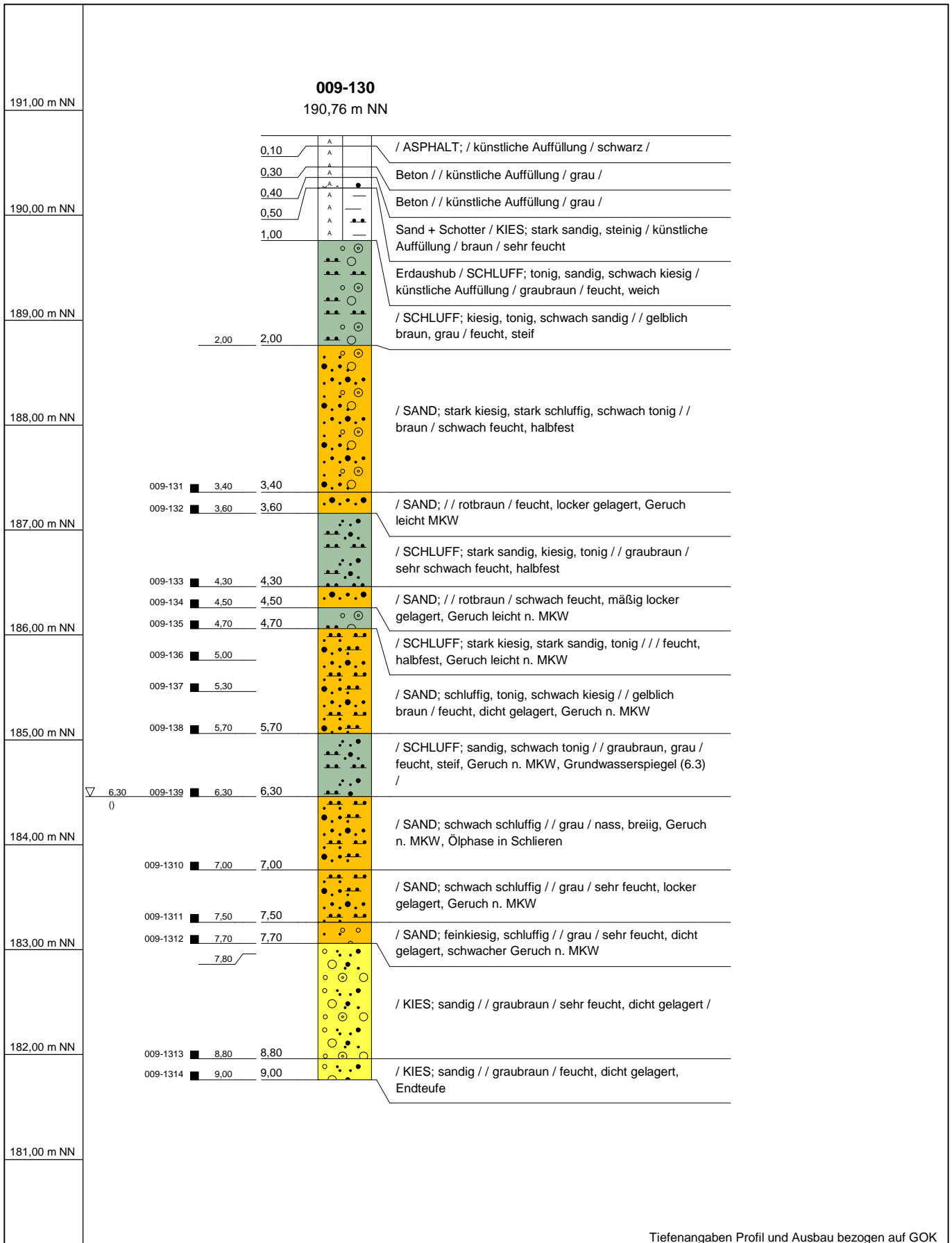

Tiefenangaben Profil und Ausbau bezogen auf GOK

Name d. Bhrg.	009-130	
Projekt	Kaserne de Lattre Phase IIb	
Auftraggeber	LBB NL Trier	
Bohrfirma	Hölker Bohrunternehmen GmbH	Datum: 25.02.2014
Bearbeiter	H.Lenz	Maßstab : 1:50



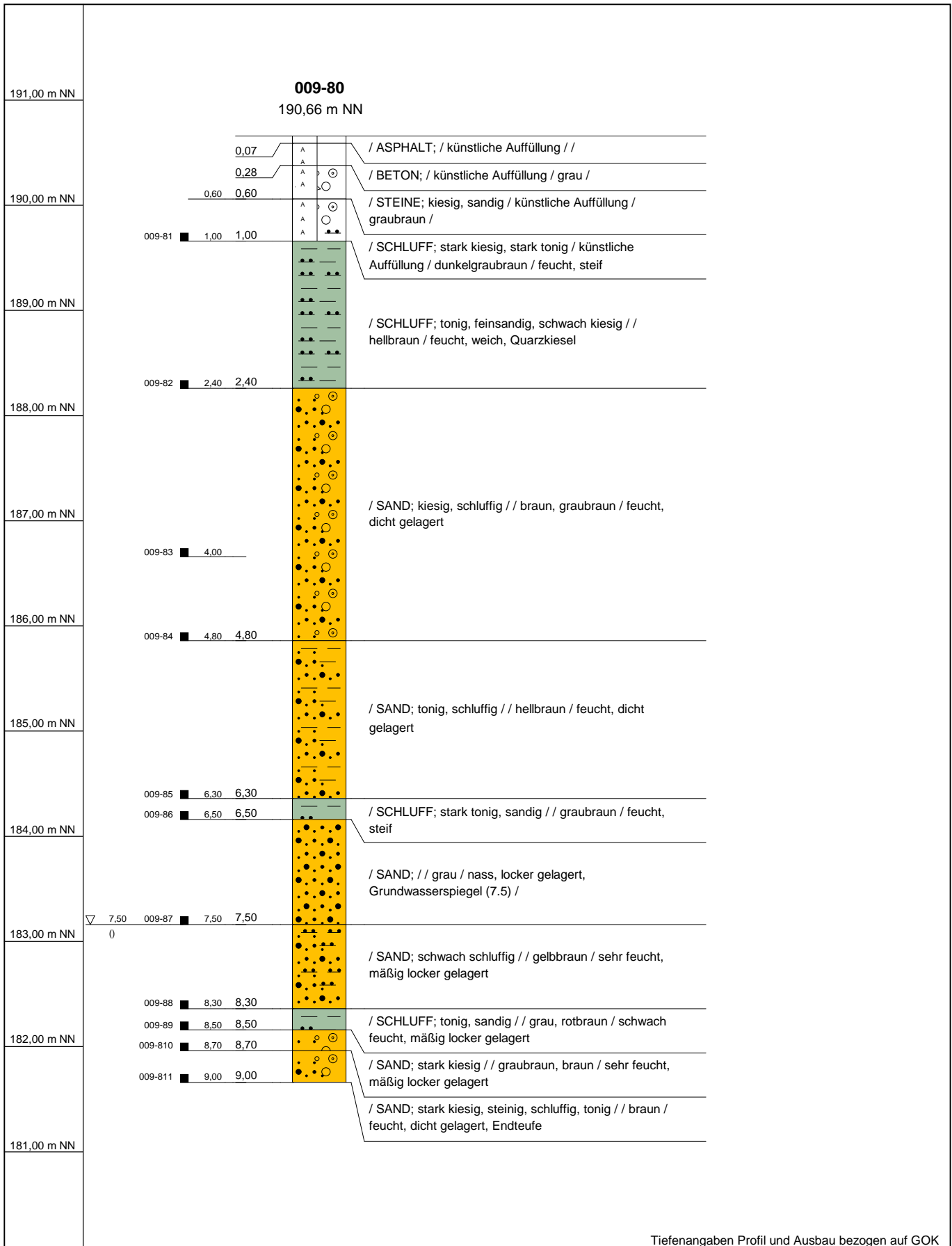

Tiefenangaben Profil und Ausbau bezogen auf GOK

Name d. Bhrg.	009-80	
Projekt	Kaserne de Lattre Phase IIb	
Auftraggeber	LBB NL Trier	
Bohrfirma	Hölker Bohrunternehmen GmbH	Datum: 24.02.2014
Bearbeiter	M. Perneder	Maßstab : 1:50



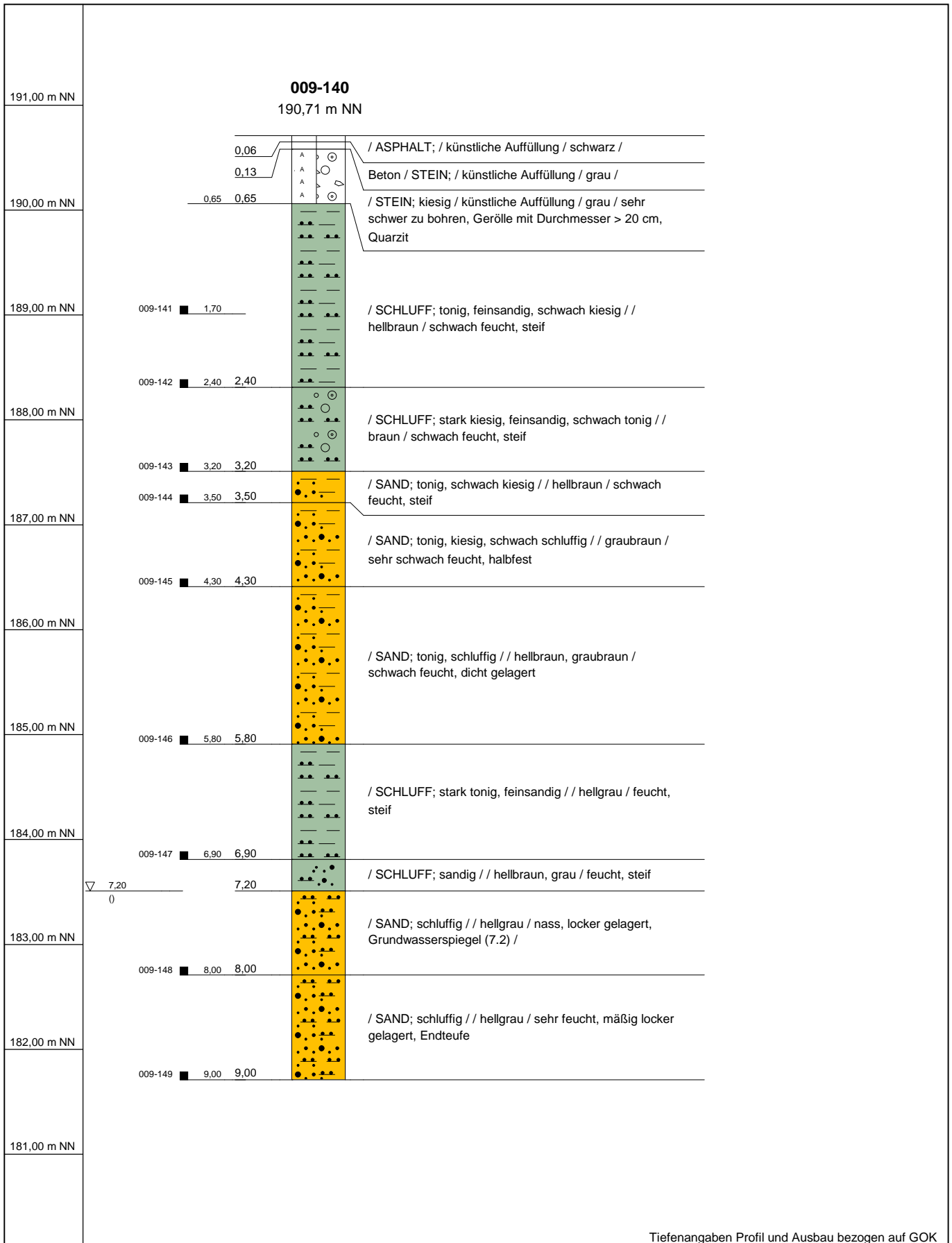

Tiefenangaben Profil und Ausbau bezogen auf GOK

Name d. Bhrg.	009-140	
Projekt	Kaserne de Lattre Phase IIb	
Auftraggeber	LBB NL Trier	
Bohrfirma	Hölker Bohrunternehmen GmbH	Datum: 24.02.2014
Bearbeiter	M. Perneder	Maßstab : 1:50



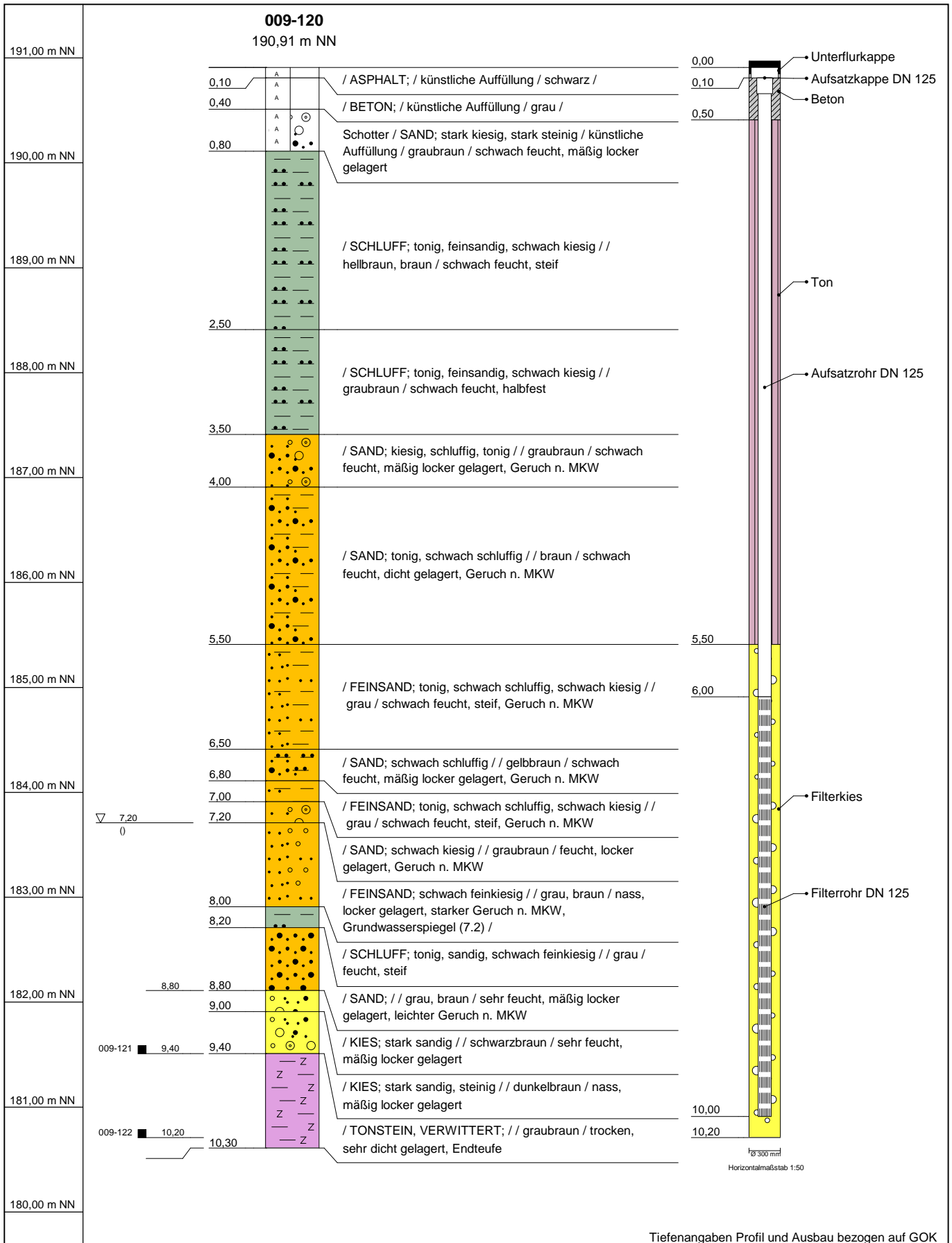

Tiefenangaben Profil und Ausbau bezogen auf GOK

Name d. Bhrg.	009-120	
Projekt	Kaserne de Lattre Phase IIb	
Auftraggeber	LBB NL Trier	
Bohrfirma	Hölker Bohrunternehmen GmbH	Datum: 21.02.2014
Bearbeiter	H.Lenz	Maßstab : 1:50



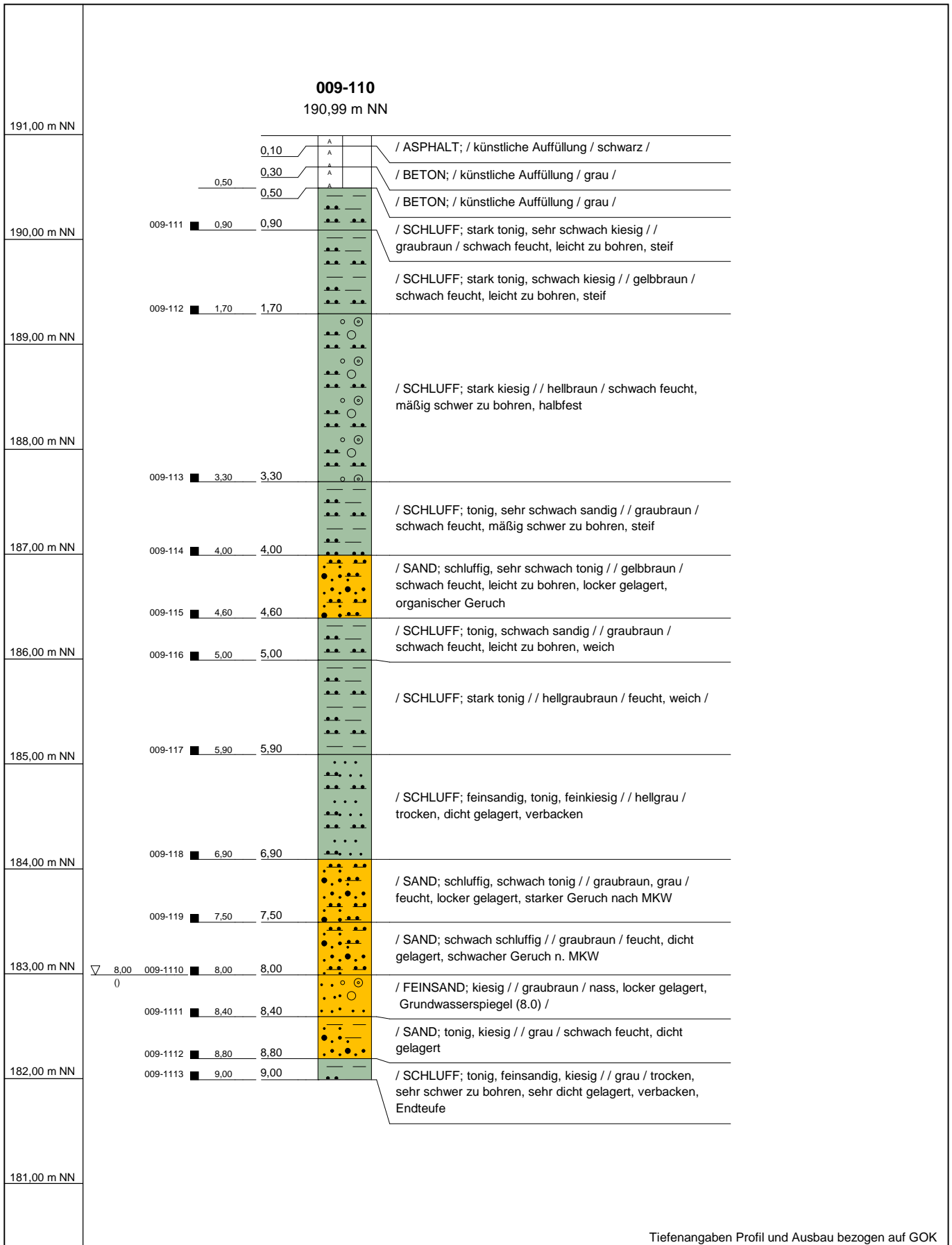

Tiefenangaben Profil und Ausbau bezogen auf GOK

Name d. Bhrg.	009-110	
Projekt	Kaserne de Lattre Phase IIb	
Auftraggeber	LBB NL Trier	
Bohrfirma	Hölker Bohrunternehmen GmbH	Datum: 20.02.2014
Bearbeiter	A. Weidner	Maßstab : 1:50



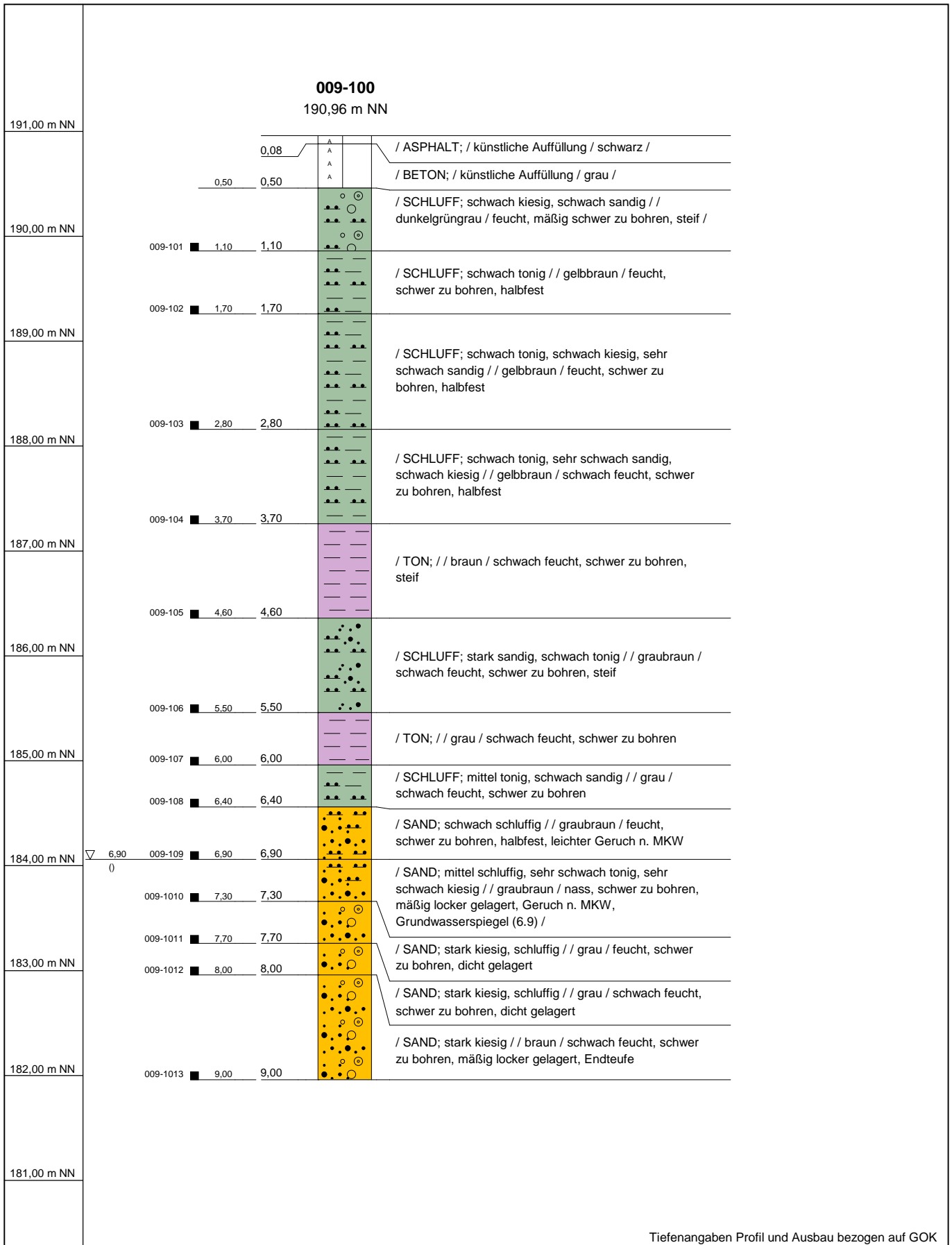

Name d. Bhrg.	009-100	
Projekt	Kaserne de Lattre Phase IIb	
Auftraggeber	LBB NL Trier	
Bohrfirma	Hölker Bohrunternehmen GmbH	Datum: 19.02.2014
Bearbeiter	A. Weidner	Maßstab : 1:50

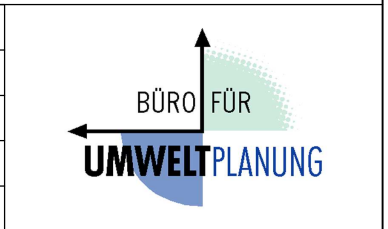

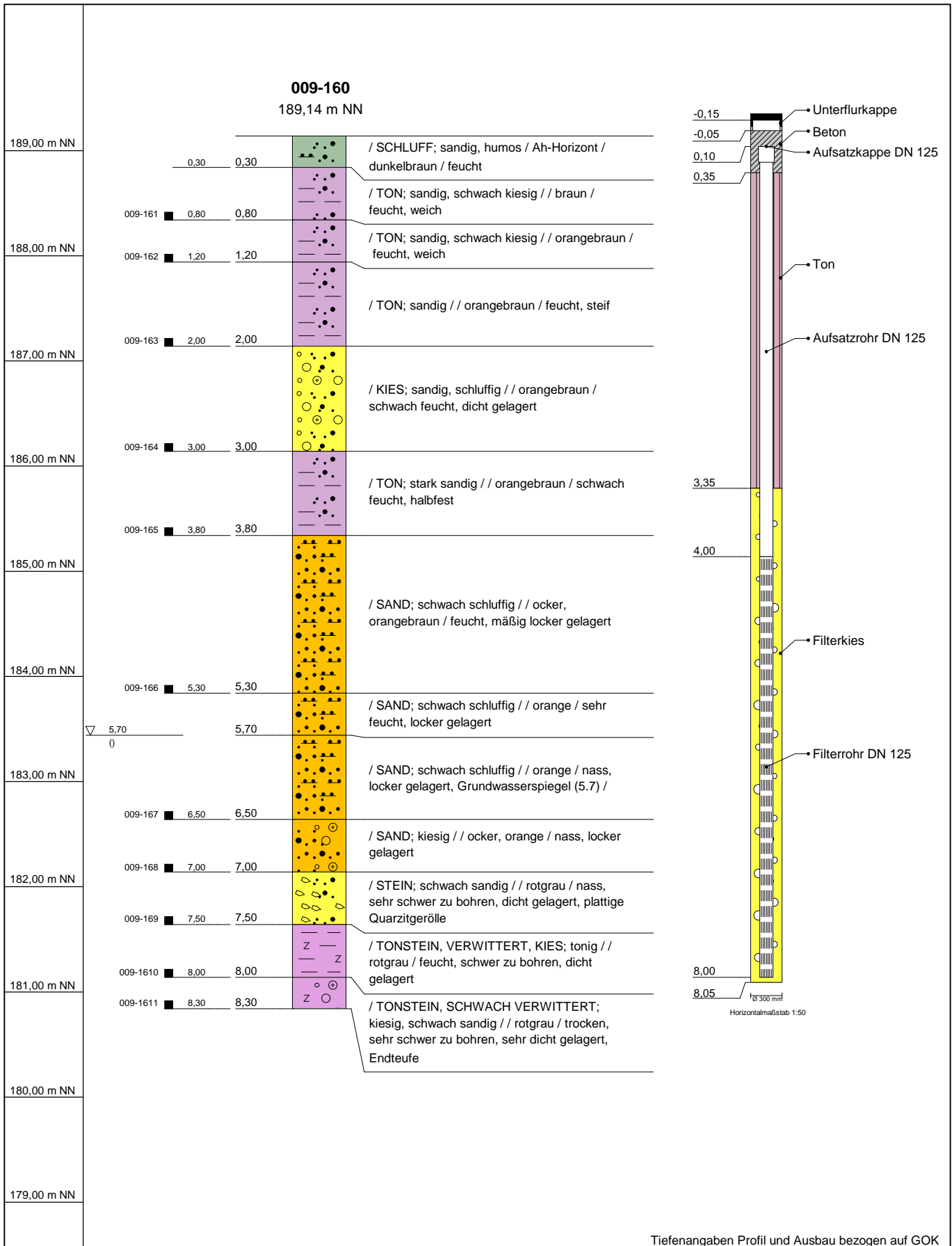

Tiefenangaben Profil und Ausbau bezogen auf GOK

Name d. Bhrg.	009-160	
Projekt	Kaserne de Lattre Phase IIb	
Auftraggeber	LBB NL Trier	
Bohrfirma	Hölker Bohrunternehmen GmbH	Datum: 25.02.2014
Bearbeiter	M. Perner	Maßstab : 1:50



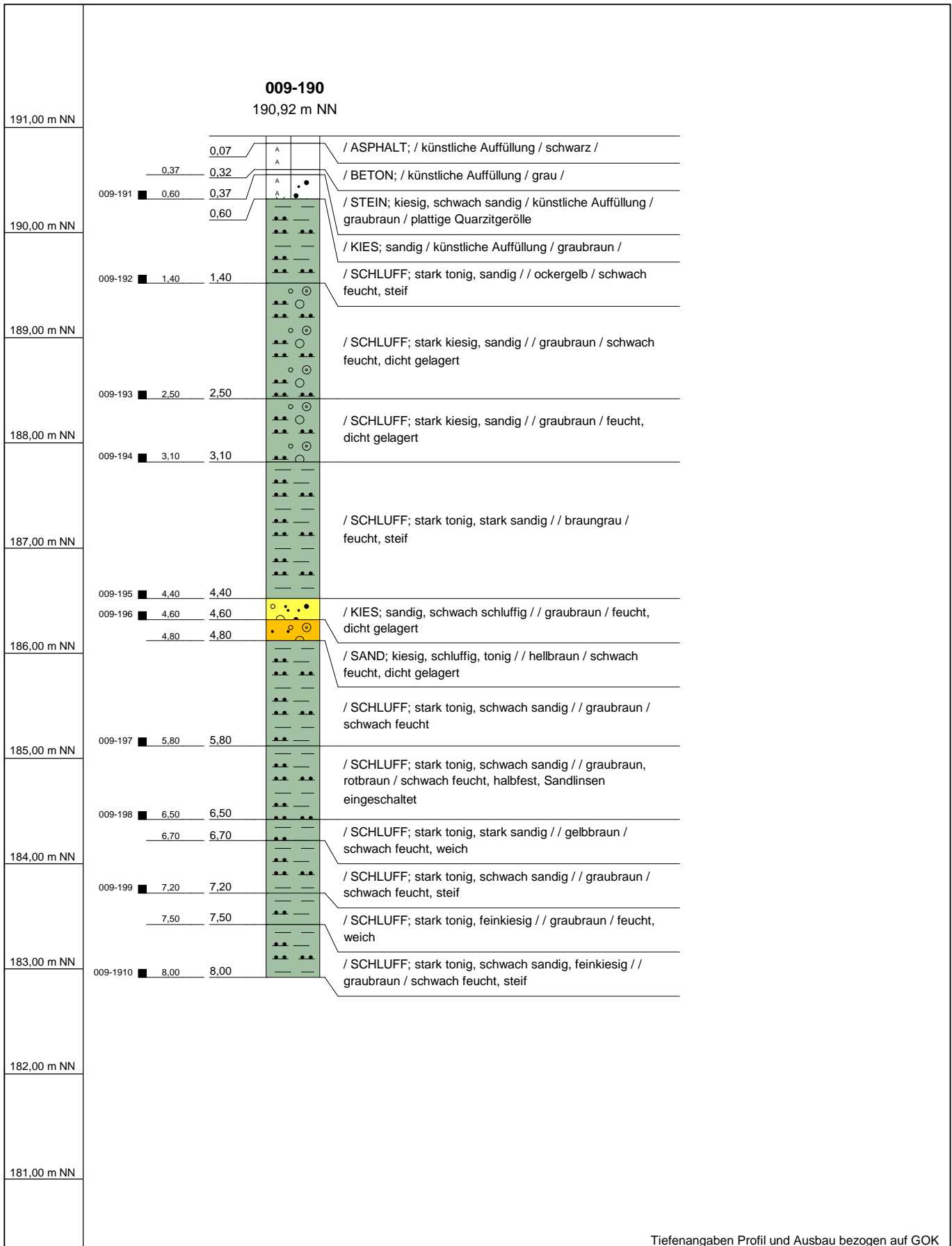

Tiefenangaben Profil und Ausbau bezogen auf GOK

Name d. Bhrg.	009-190	
Projekt	Kaserne de Lattre Phase IIb	
Auftraggeber	LBB NL Trier	
Bohrfirma	Hölker Bohrunternehmen GmbH	Datum: 26.02.2014
Bearbeiter	M. Perneder	Maßstab : 1:50



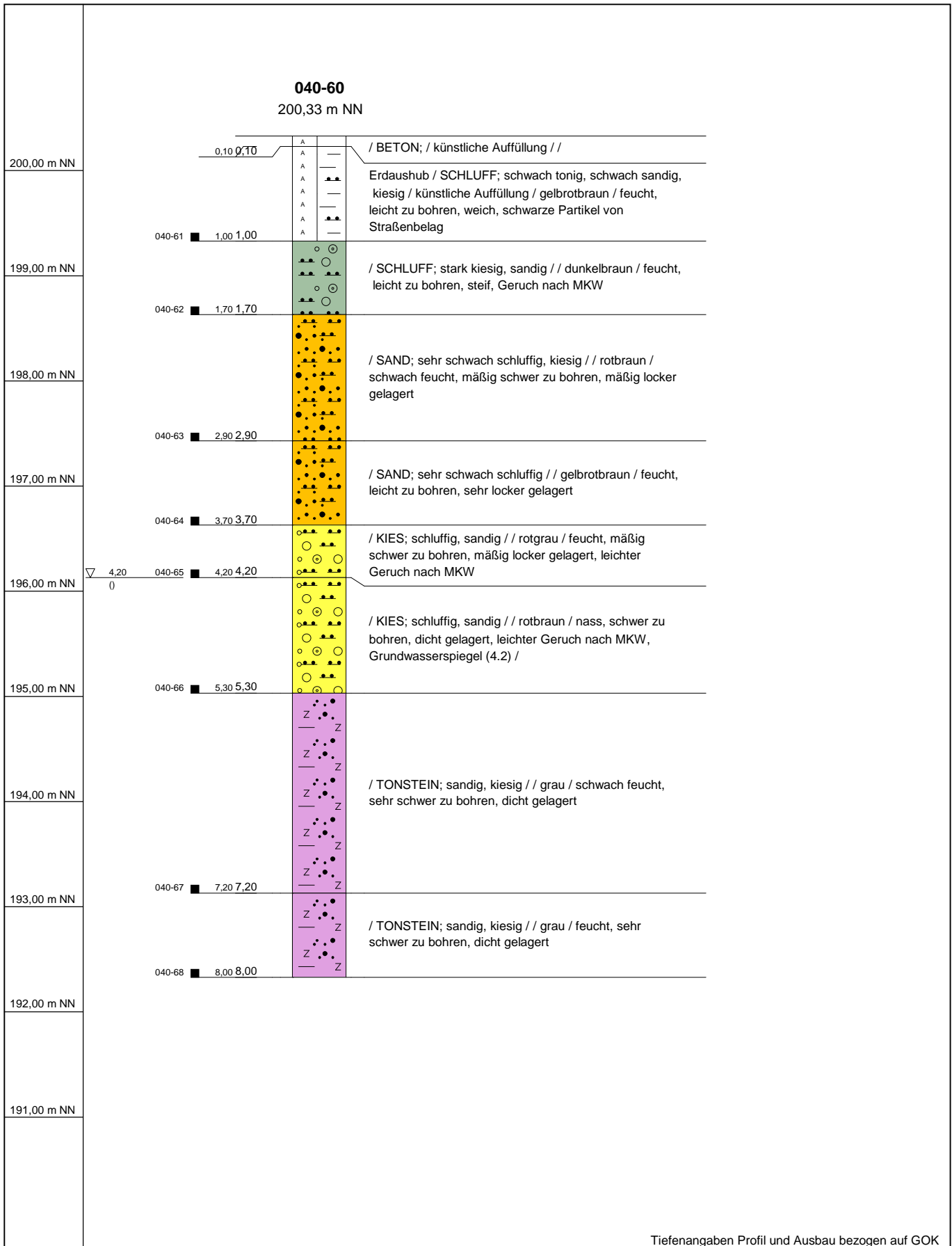

Sondierung	040-60	
Projekt	Kaserne de Lattre Phase IIb	
Auftraggeber	LBB NL Trier	
Bohrfirma	Hölker Bohrunternehmen GmbH	Datum: 19.02.2014
Bearbeiter	A. Weidner	Maßstab : 1:50



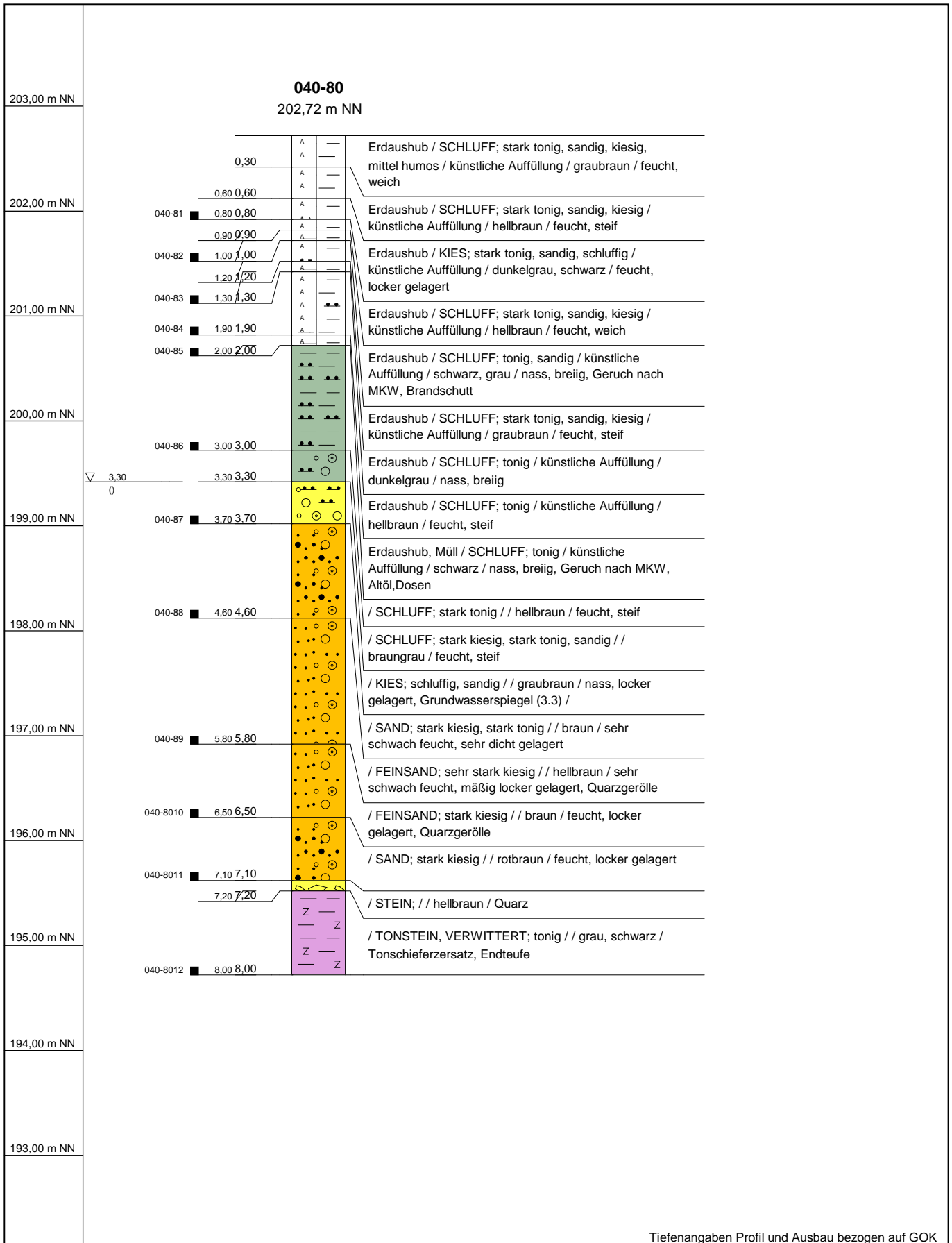

Tiefenangaben Profil und Ausbau bezogen auf GOK

Sondierung	040-80	
Projekt	Kaserne de Lattre Phase IIb	
Auftraggeber	LBB NL Trier	
Bohrfirma	Hölker Bohrunternehmen GmbH	Datum: 05.03.2014
Bearbeiter	A. Weidner	Maßstab : 1:50



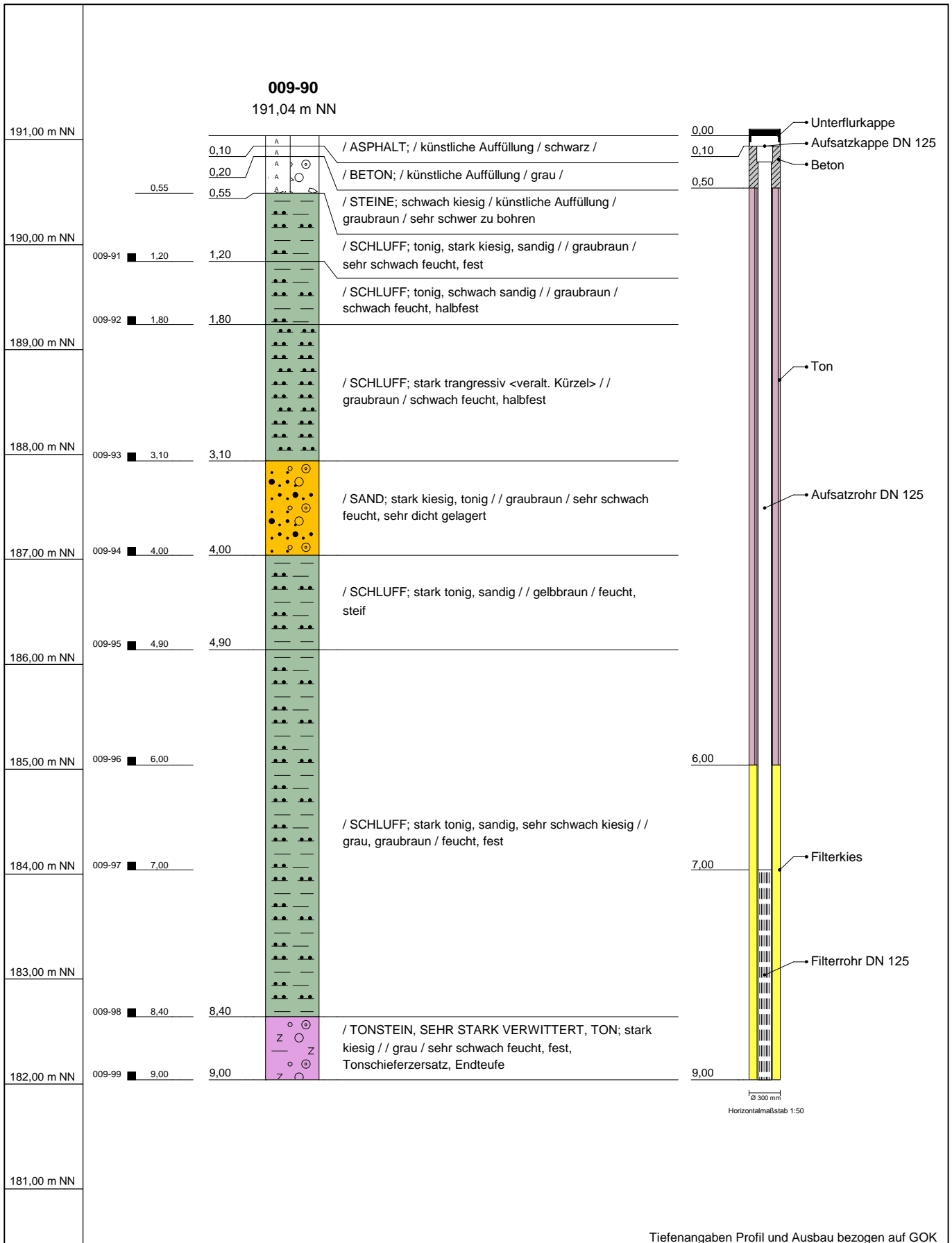

Name d. Bhrg.	009-90	
Projekt	Kaserne de Lattre Phase IIb	
Auftraggeber	LBB NL Trier	
Bohrfirma	Hölker Bohrunternehmen GmbH	Datum: 27.02.2014
Bearbeiter	M. Perneder	Maßstab : 1:50



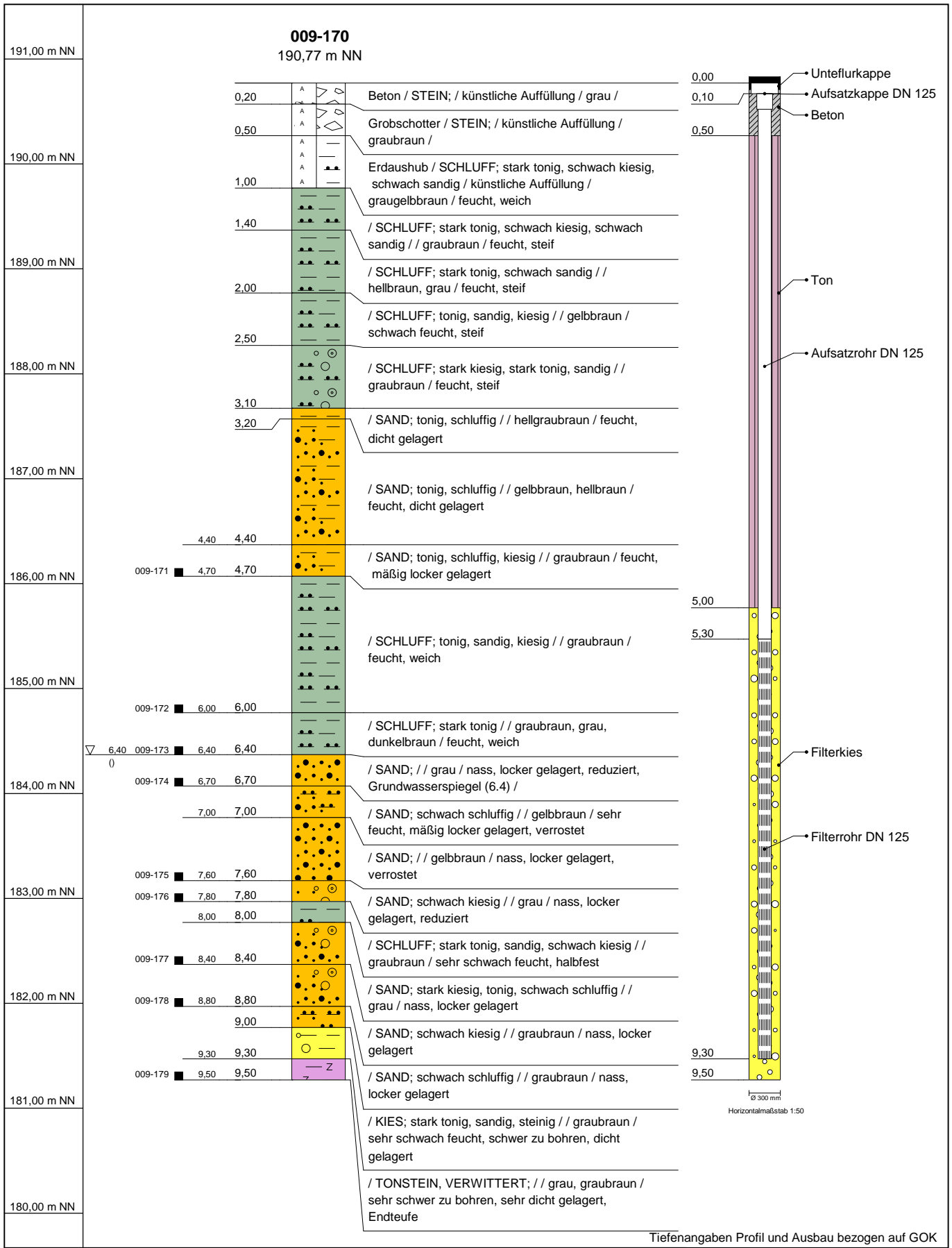

Name d. Bhrg.	009-170	
Projekt	Kaserne de Lattre Phase IIb	
Auftraggeber	LBB NL Trier	
Bohrfirma	Hölker Bohrunternehmen GmbH	Datum: 27.02.2014
Bearbeiter	M. Perneder	Maßstab : 1:50

BÜRO FÜR
UMWELTPLANUNG

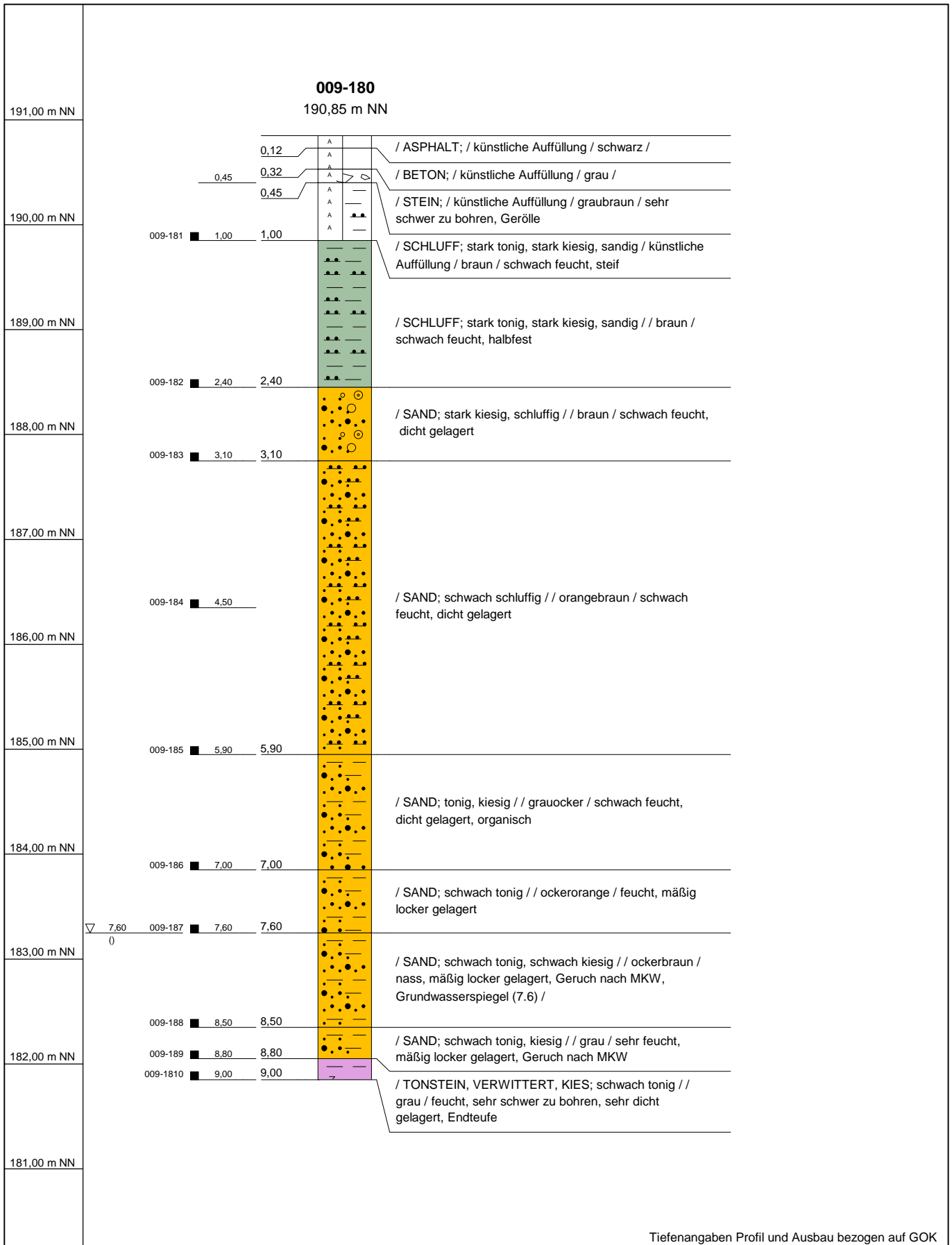

Tiefenangaben Profil und Ausbau bezogen auf GOK

Name d. Bhrg.	009-180	
Projekt	Kaserne de Lattre Phase IIb	
Auftraggeber	LBB NL Trier	
Bohrfirma	Hölker Bohrunternehmen GmbH	Datum: 26.02.2014
Bearbeiter	M. Perneder	Maßstab : 1:50



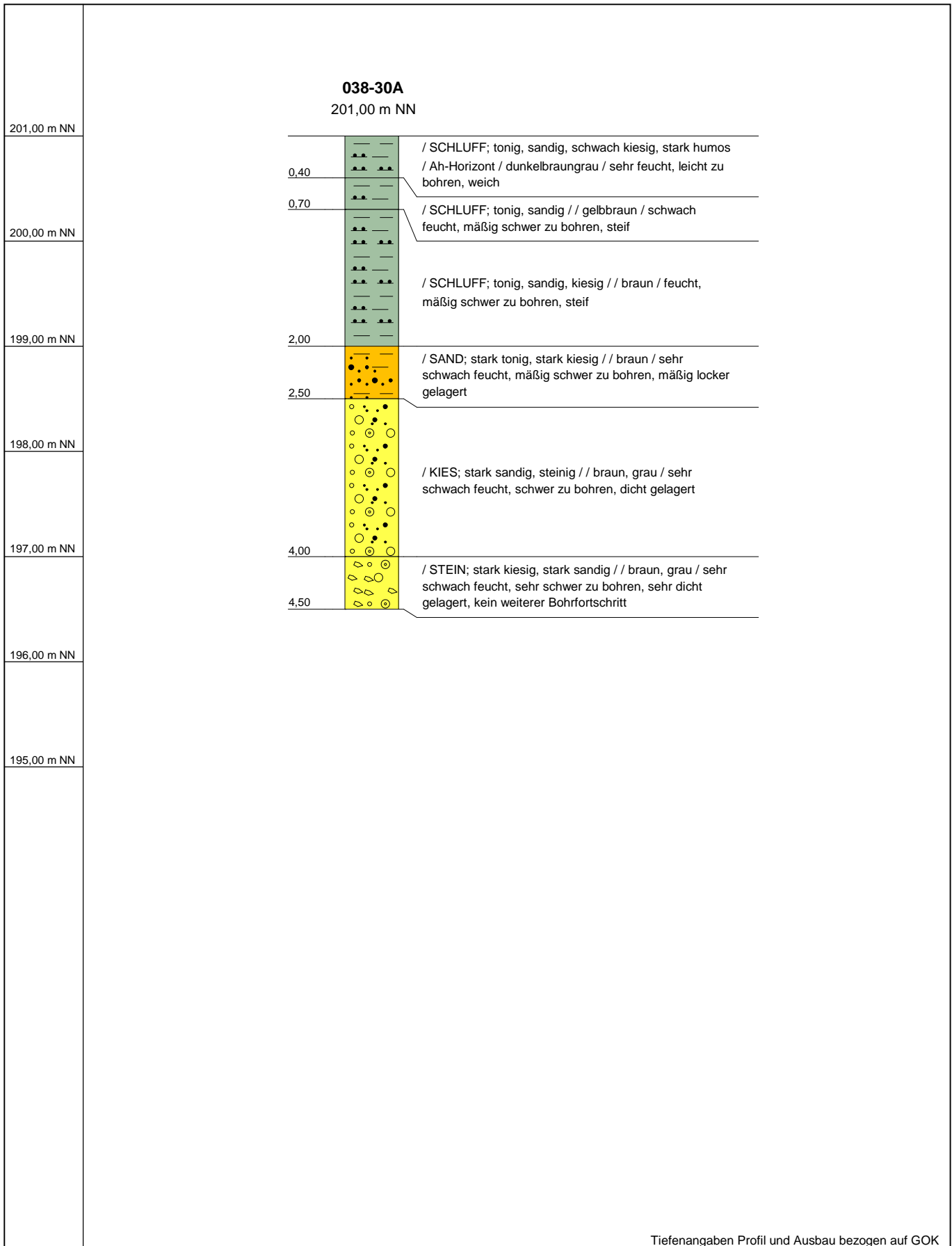

Tiefenangaben Profil und Ausbau bezogen auf GOK

Name d. Bhrg.	038-30A	
Projekt	Kaserne de Lattre Phase IIb	
Auftraggeber	LBB NL Trier	
Bohrfirma	Hölker Bohrunternehmen GmbH	Datum: 21.02.2014
Bearbeiter	H.Lenz	Maßstab : 1:50



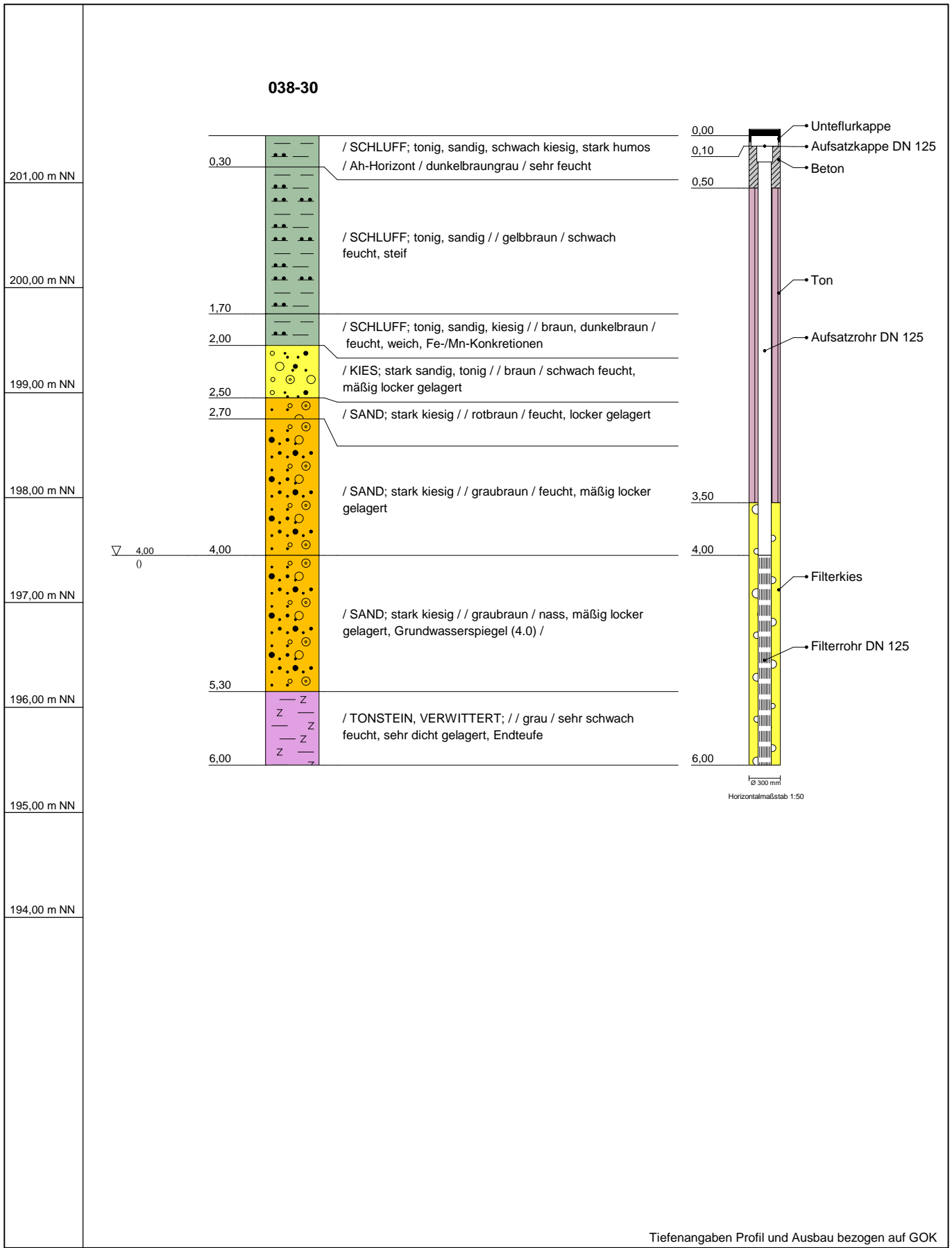

Tiefenangaben Profil und Ausbau bezogen auf GOK

Name d. Bhrg.	038-30	
Projekt	Kaserne de Lattre Phase IIb	
Auftraggeber	LBB NL Trier	
Bohrfirma	Hölker Bohrunternehmen GmbH	Datum: 21.02.2014
Bearbeiter	H.Lenz	Maßstab : 1:50



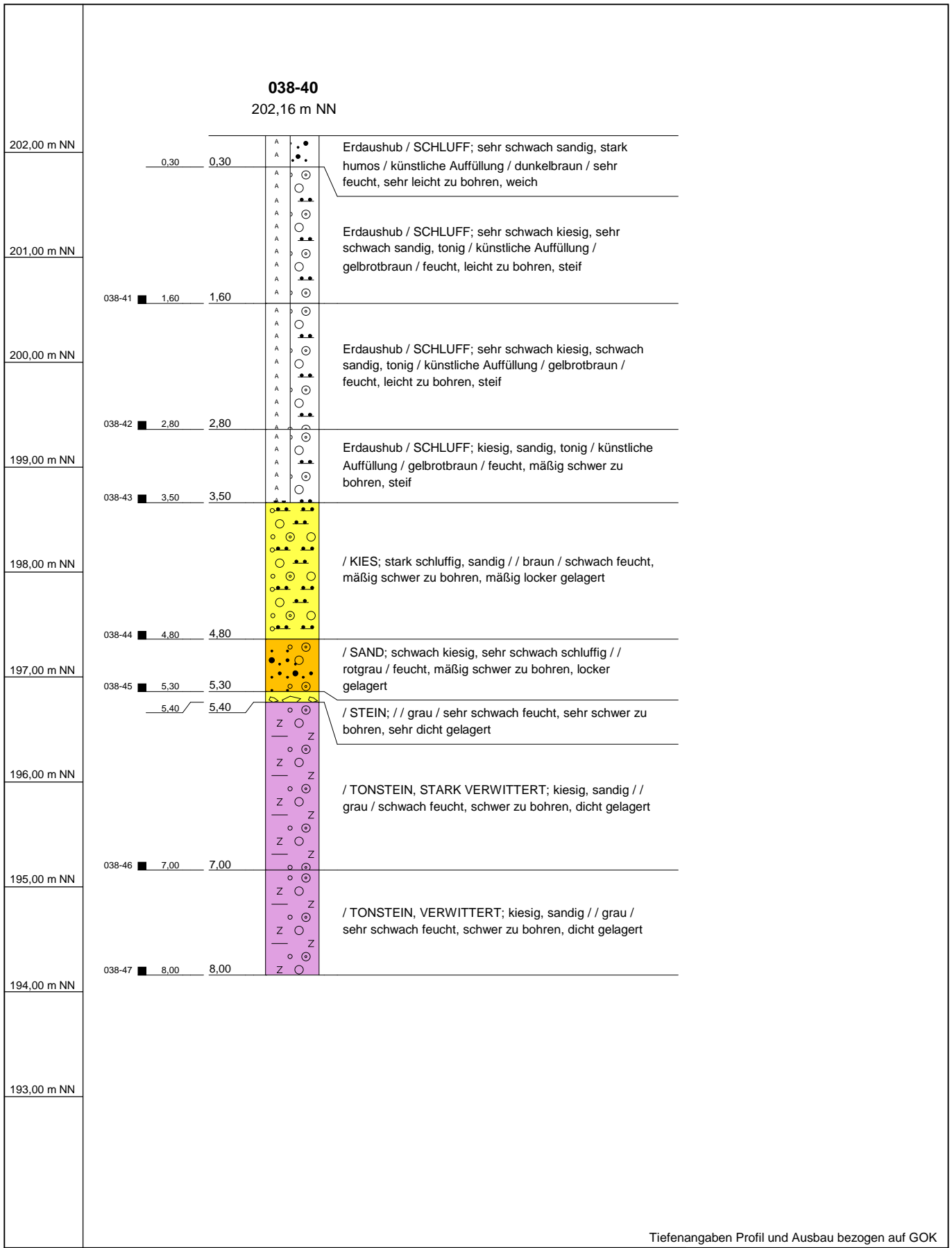

Tiefenangaben Profil und Ausbau bezogen auf GOK

Name d. Bhrg.	038-40	
Projekt	Kaserne de Lattre Phase IIb	
Auftraggeber	LBB NL Trier	
Bohrfirma	Hölker Bohrunternehmen GmbH	Datum: 19.02.2014
Bearbeiter	T. Engelhart	Maßstab : 1:50



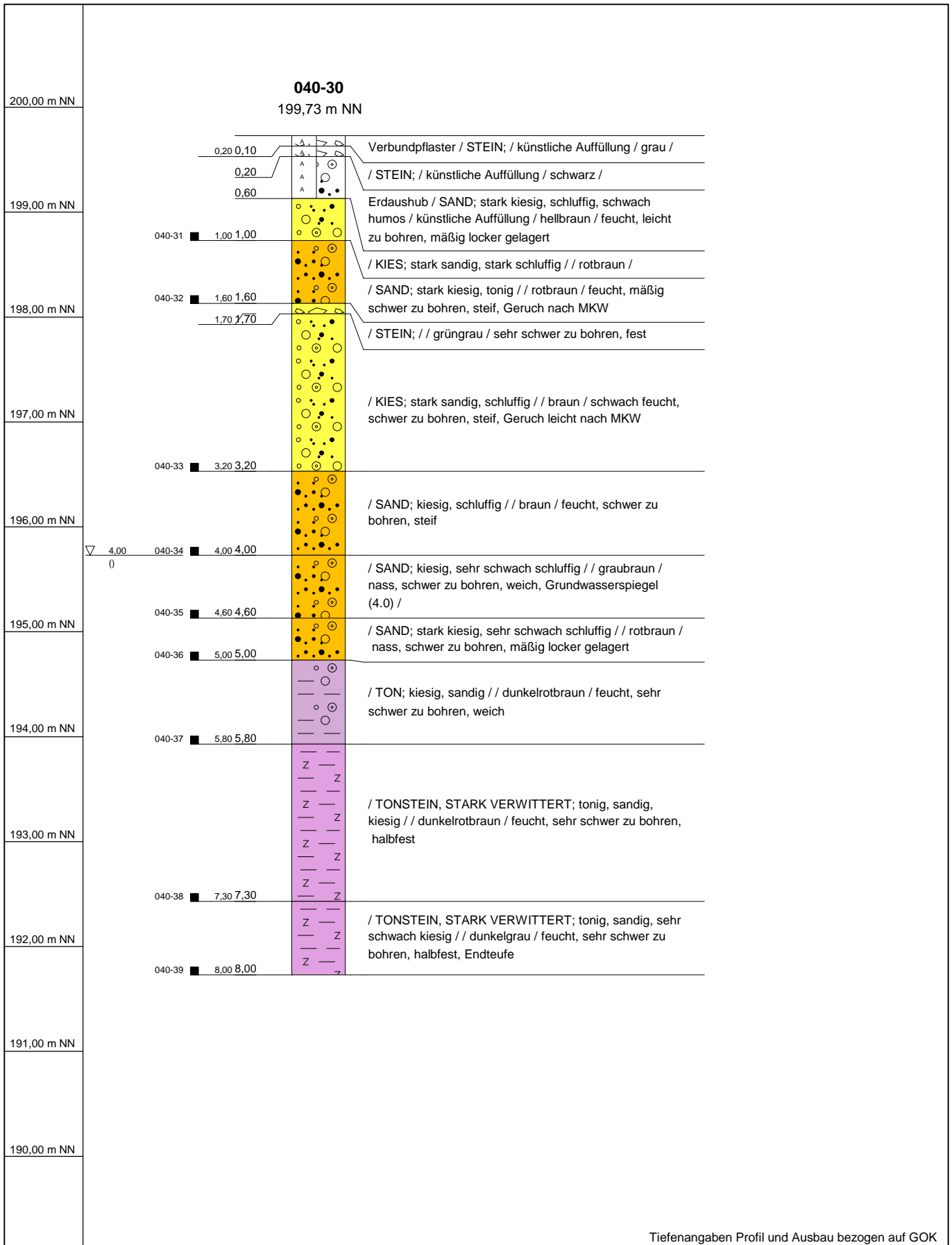

Tiefenangaben Profil und Ausbau bezogen auf GOK

Name d. Bhrg.	040-30	
Projekt	Kaserne de Lattre Phase IIb	
Auftraggeber	LBB NL Trier	
Bohrfirma	Hölker Bohrunternehmen GmbH	Datum: 17.02.2014
Bearbeiter	Fr. Weidner	Maßstab : 1:50



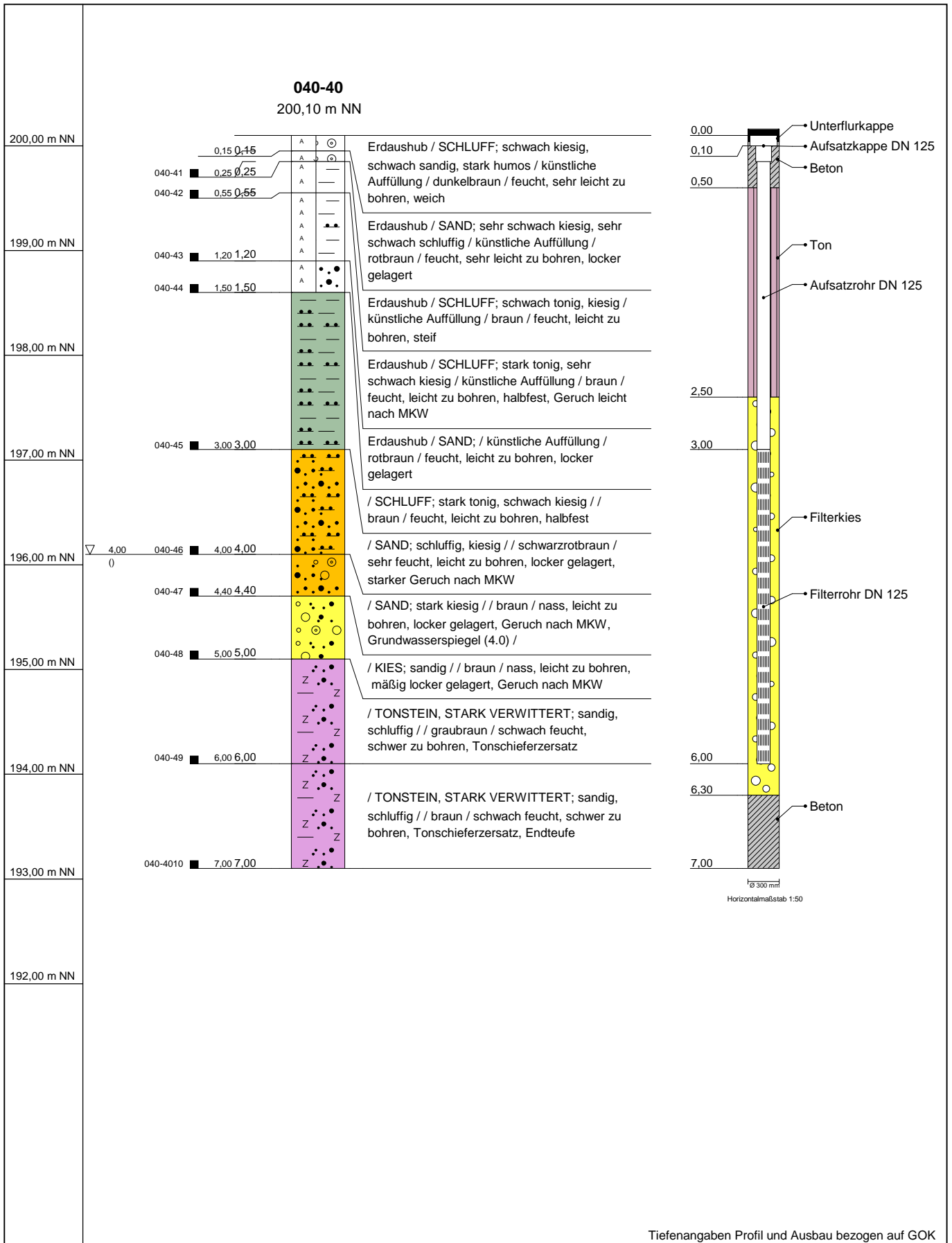

Tiefenangaben Profil und Ausbau bezogen auf GOK

Name d. Bhrg.	040-40	
Projekt	Kaserne de Lattre Phase IIb	
Auftraggeber	LBB NL Trier	
Bohrfirma	Hölker Bohrunternehmen GmbH	Datum: 20.02.2014
Bearbeiter	Fr. Weidner	Maßstab : 1:50



040-50

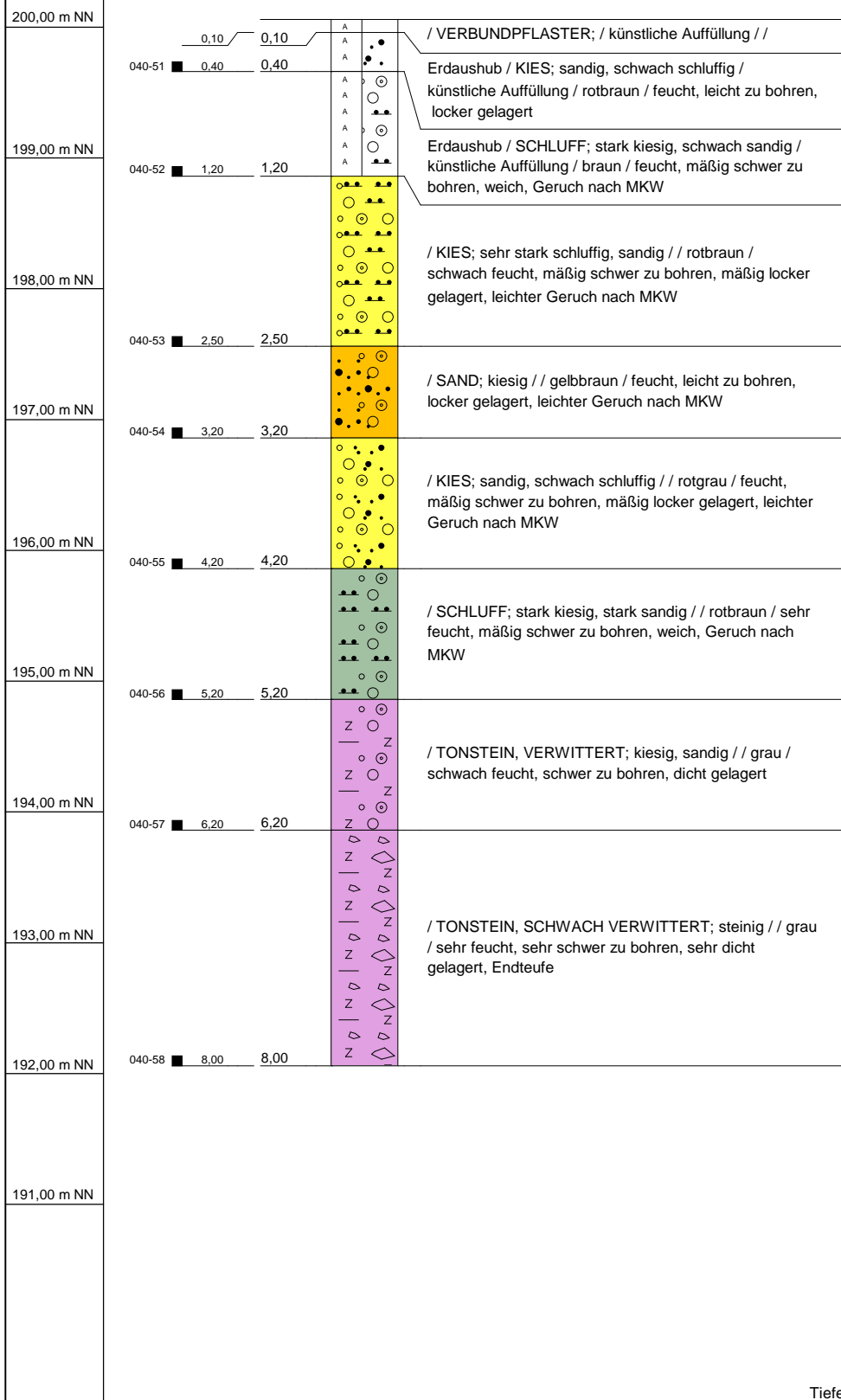

Tiefenangaben Profil und Ausbau bezogen auf GOK

Name d. Bhrg.	040-50	
Projekt	Kaserne de Lattre Phase IIb	
Auftraggeber	LBB NL Trier	
Bohrfirma	Hölker Bohrunternehmen GmbH	Datum: 19.02.2014
Bearbeiter	H.Lenz	Maßstab : 1:50



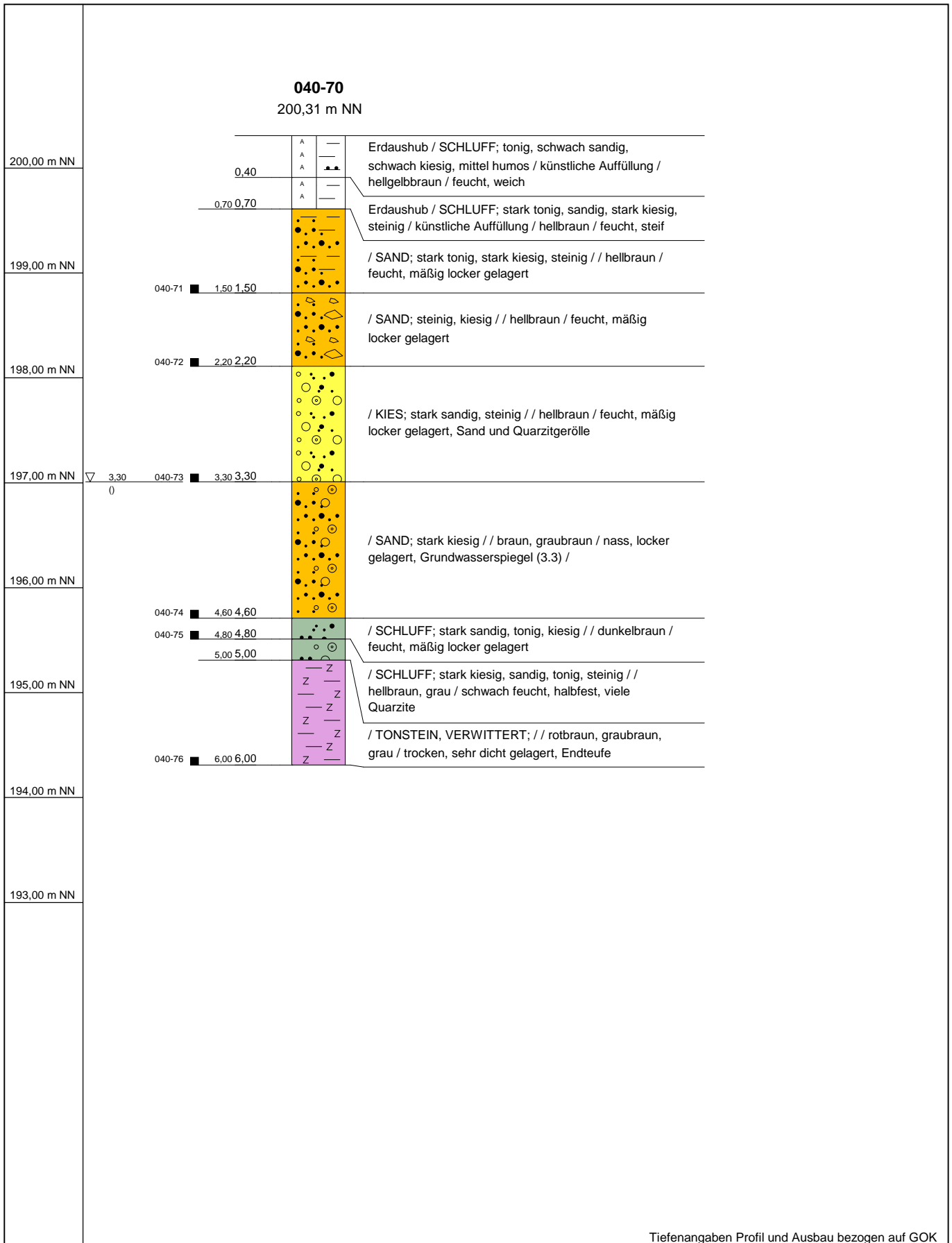

Tiefenangaben Profil und Ausbau bezogen auf GOK

Name d. Bhrg.	040-70	
Projekt	Kaserne de Lattre Phase IIb	
Auftraggeber	LBB NL Trier	
Bohrfirma	Hölker Bohrunternehmen GmbH	Datum: 28.02.2014
Bearbeiter	A. Weidner	Maßstab : 1:50



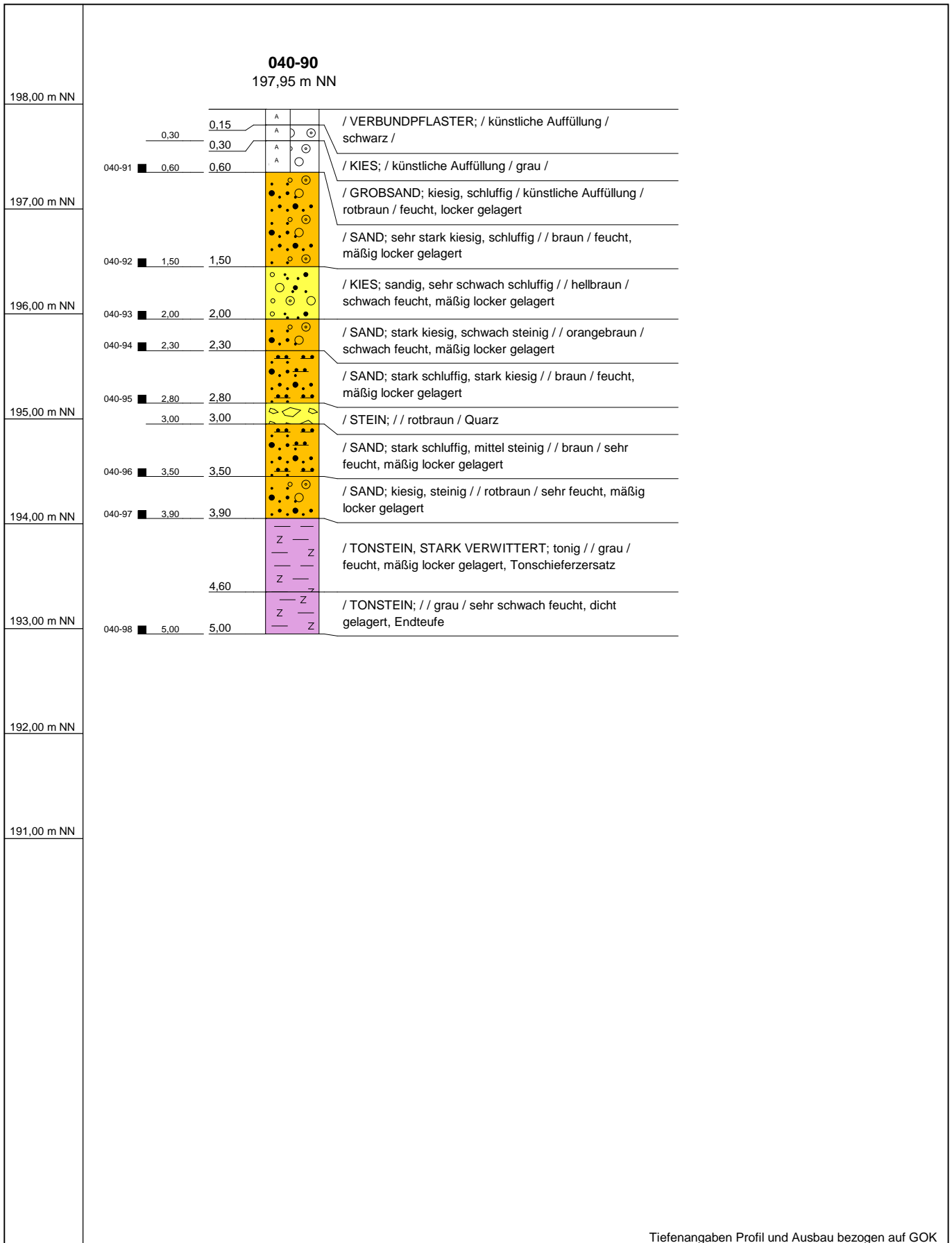

Tiefenangaben Profil und Ausbau bezogen auf GOK

Name d. Bhrg.	040-90	
Projekt	Kaserne de Lattre Phase IIb	
Auftraggeber	LBB NL Trier	
Bohrfirma	Hölker Bohrunternehmen GmbH	Datum: 05.03.2014
Bearbeiter	A. Weidner	Maßstab : 1:50



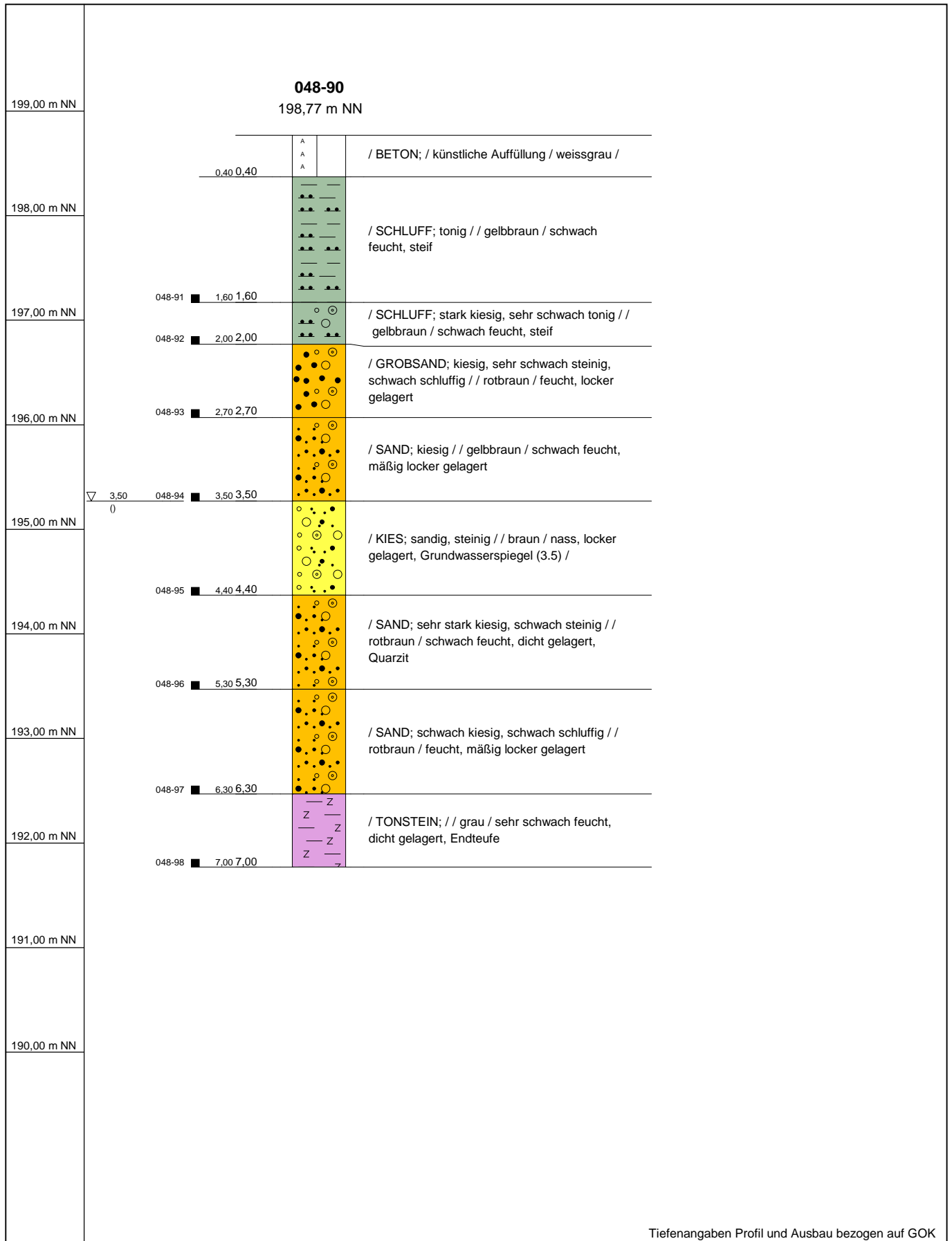

Tiefenangaben Profil und Ausbau bezogen auf GOK

Name d. Bhrg.	048-90	
Projekt	Kaserne de Lattre Phase IIb	
Auftraggeber	LBB NL Trier	
Bohrfirma	Büro für Umweltplanung	Datum: 06.03.2014
Bearbeiter	Fr. Weidner	Maßstab : 1:50



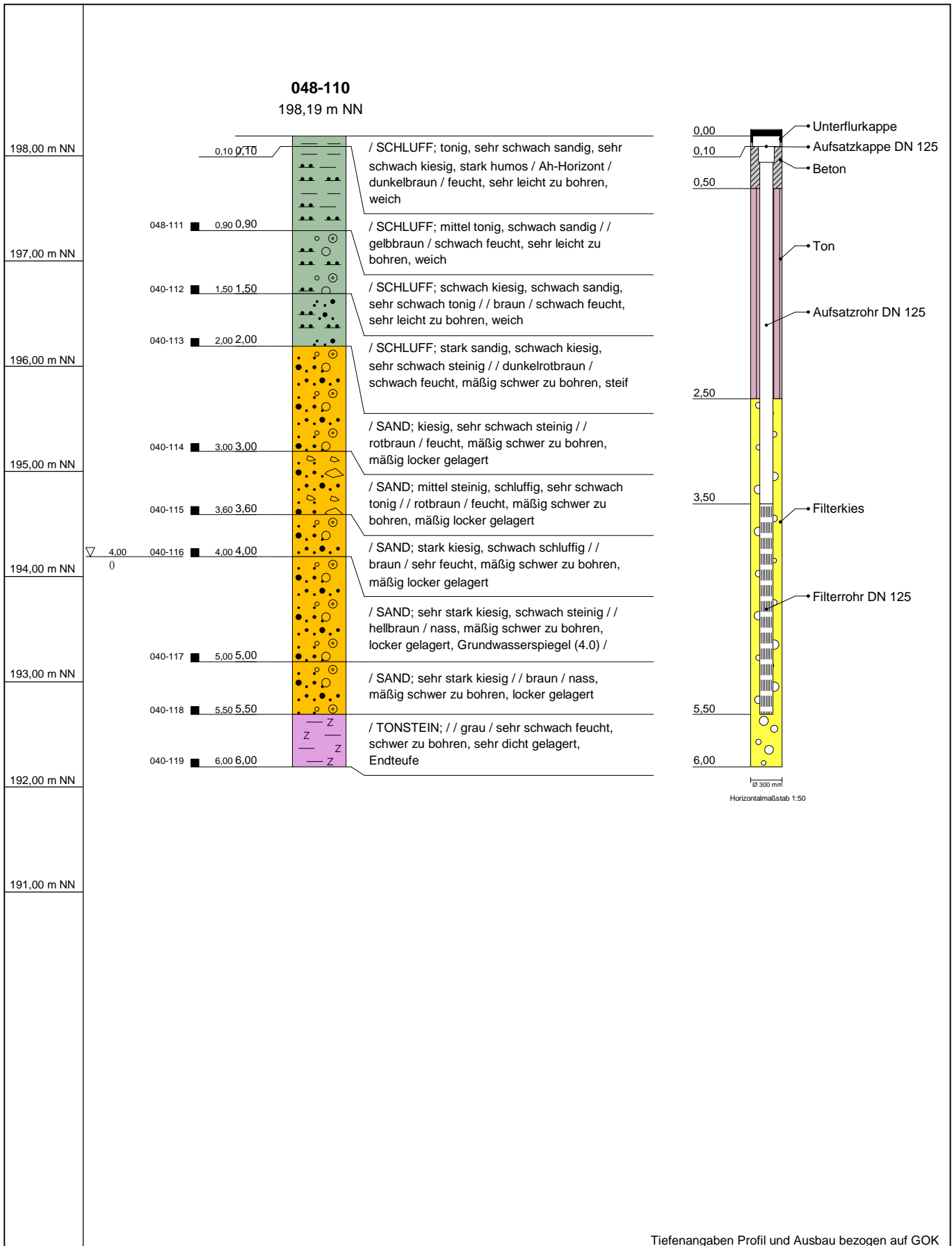

Tiefenangaben Profil und Ausbau bezogen auf GOK

Name d. Bhrg.	048-110	
Projekt	Kaserne de Lattre Phase IIb	
Auftraggeber	LBB NL Trier	
Bohrfirma	Büro für Umweltplanung	Datum: 05.03.2014
Bearbeiter	Fr. Weidner	Maßstab : 1:50



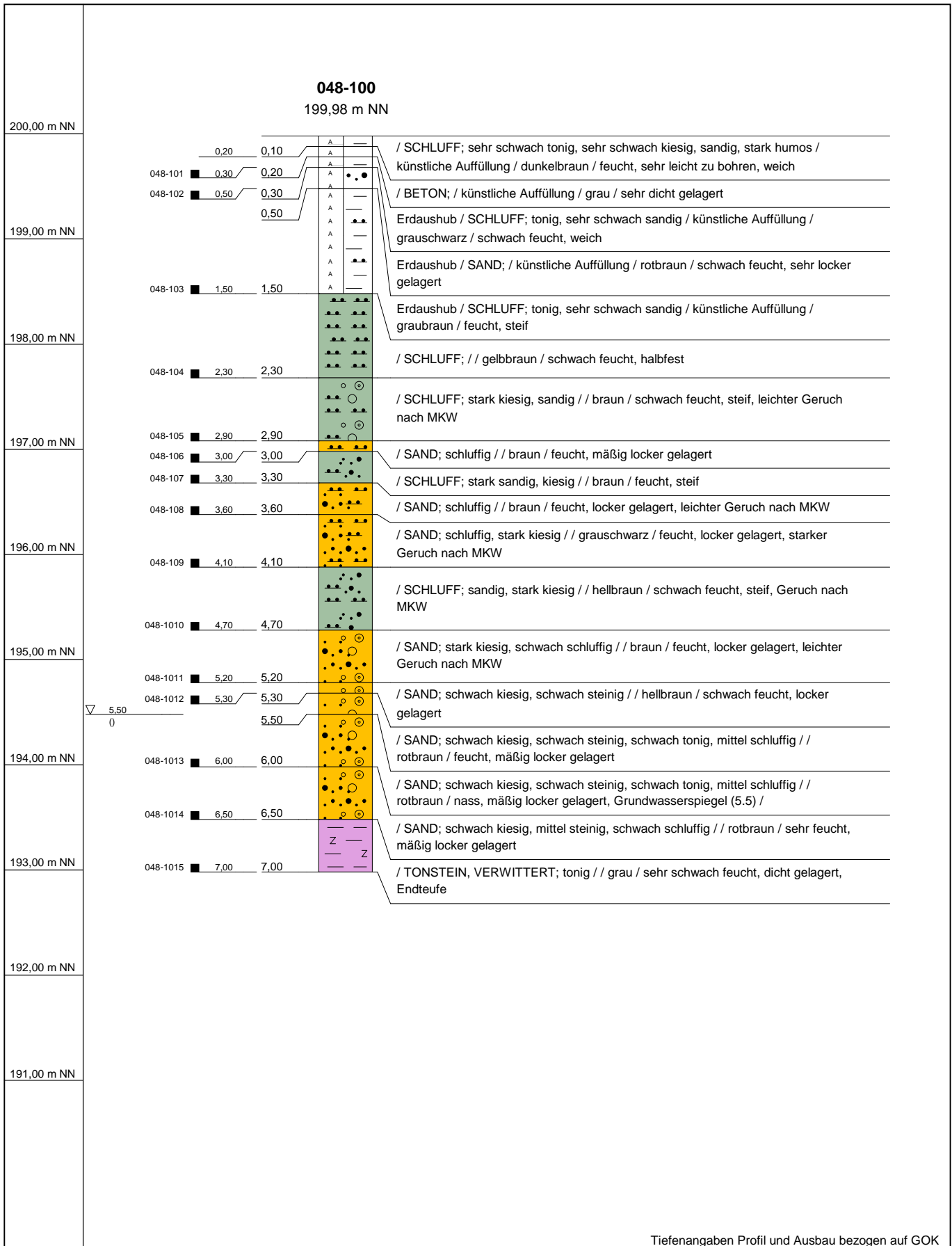

Tiefenangaben Profil und Ausbau bezogen auf GOK

Name d. Bhrg.	048-100	
Projekt	Kaserne de Lattre Phase IIb	
Auftraggeber	LBB NL Trier	
Bohrfirma	Büro für Umweltplanung	Datum: 05.03.2014
Bearbeiter	Fr. Weidner	Maßstab : 1:50



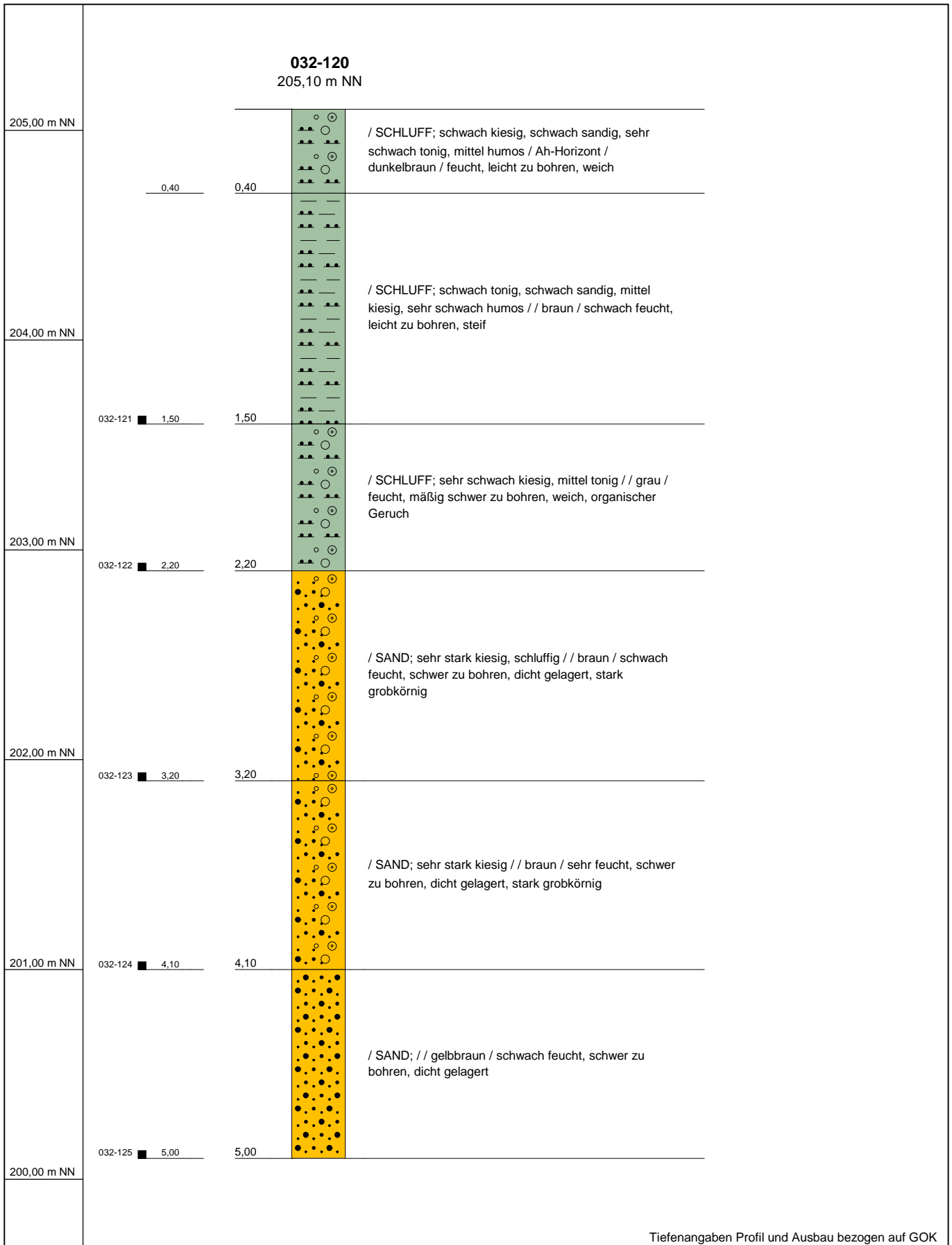

Tiefenangaben Profil und Ausbau bezogen auf GOK

Name d. Bhrg.	032-120	
Projekt	Kaserne de Lattre Phase IIb	
Auftraggeber	LBB NL Trier	
Bohrfirma	Büro für Umweltplanung	Datum: 21.02.2014
Bearbeiter	Fr. Weidner	Maßstab : 1:25

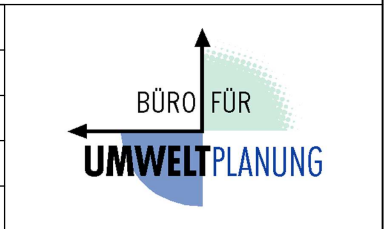

032-130
204,75 m NN

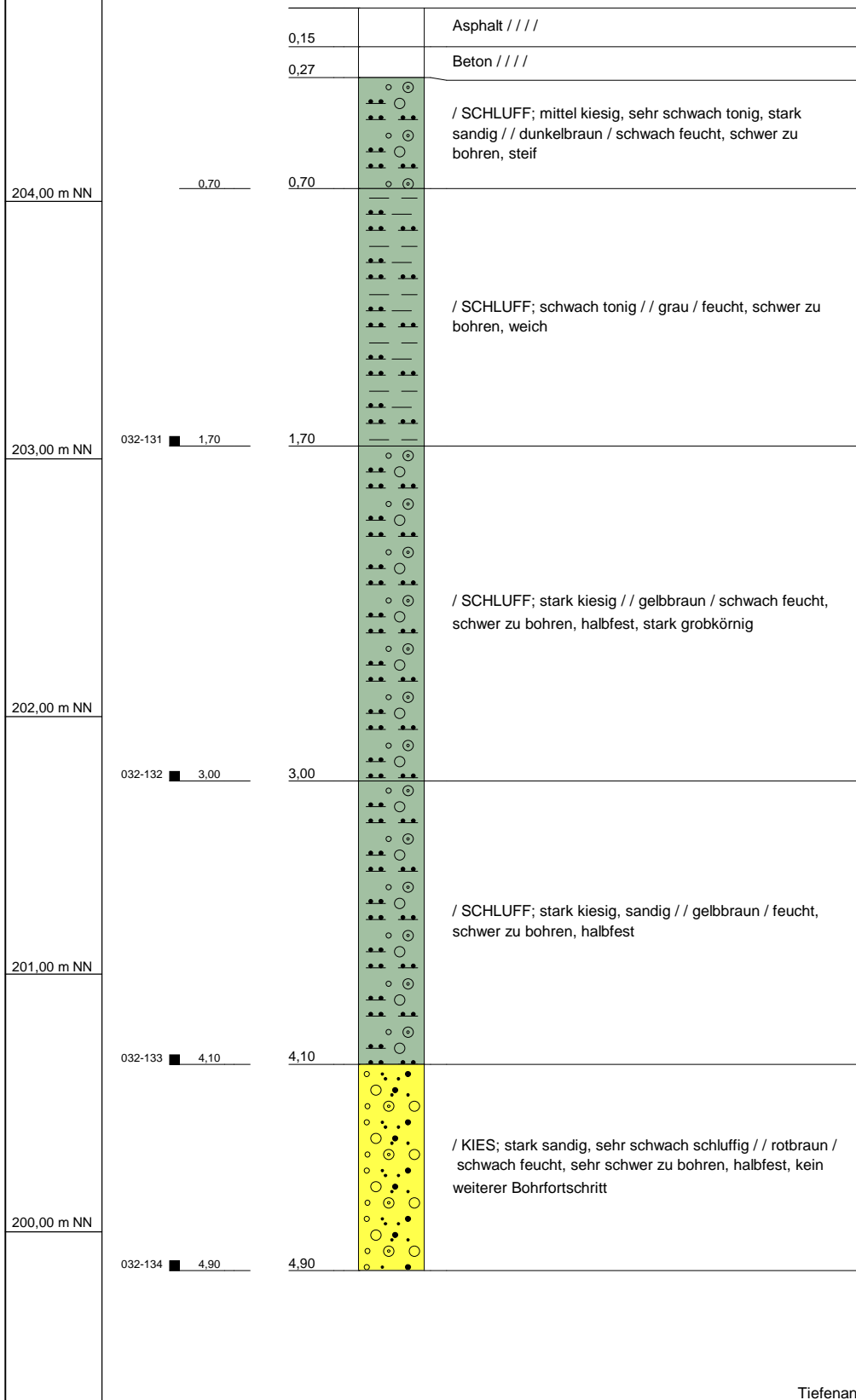

Tiefenangaben Profil und Ausbau bezogen auf GOK

Name d. Bhrg.	032-130	
Projekt	Kaserne de Lattre Phase IIb	
Auftraggeber	LBB NL Trier	
Bohrfirma	Büro für Umweltplanung	Datum: 21.02.2014
Bearbeiter	Fr. Weidner	Maßstab : 1:25



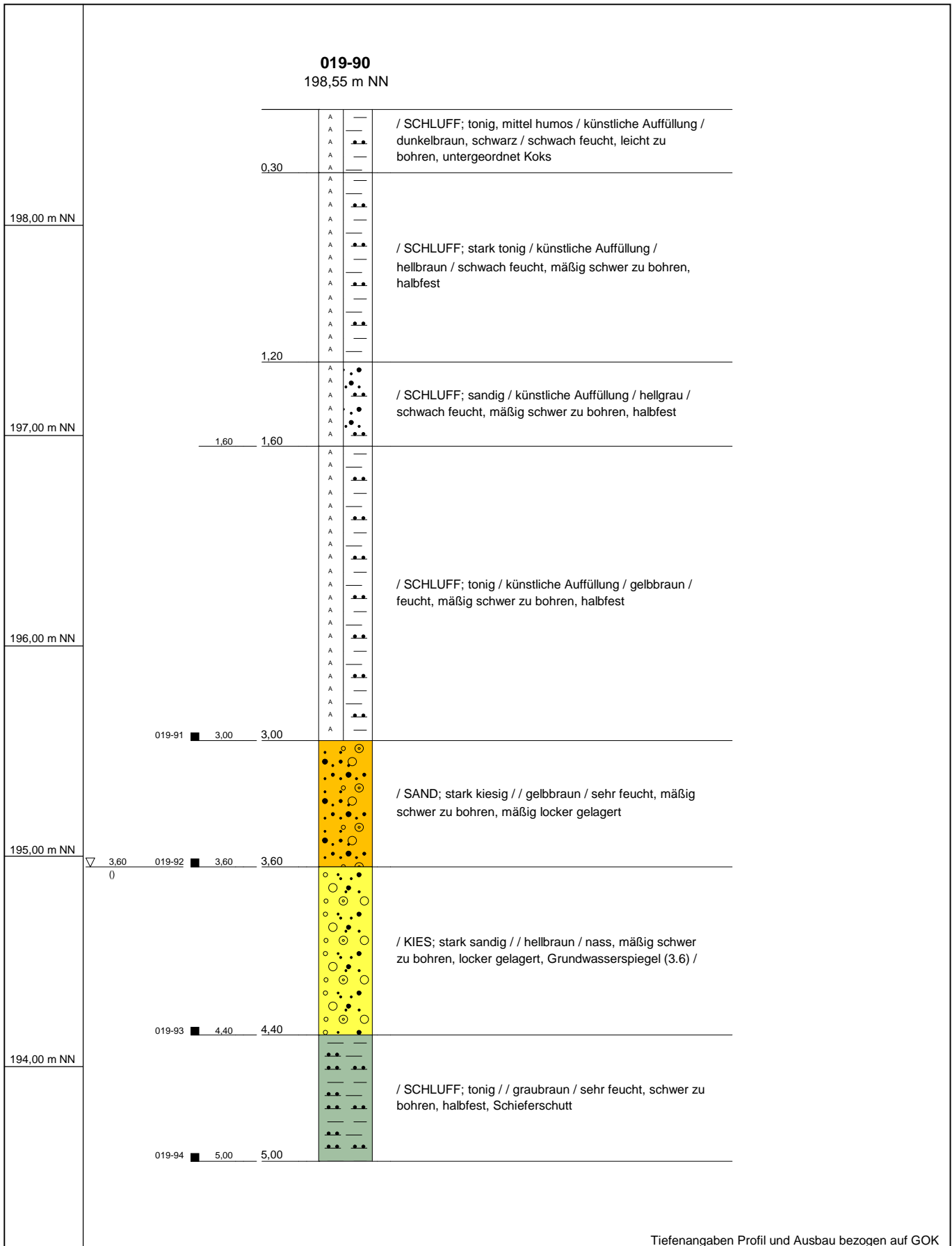

Tiefenangaben Profil und Ausbau bezogen auf GOK

Name d. Bhrg.	019-90	
Projekt	Kaserne de Lattre Phase IIb	
Auftraggeber	LBB NL Trier	
Bohrfirma	Büro für Umweltplanung	Datum: 27.02.2014
Bearbeiter	Hr. Perneder	Maßstab : 1:25



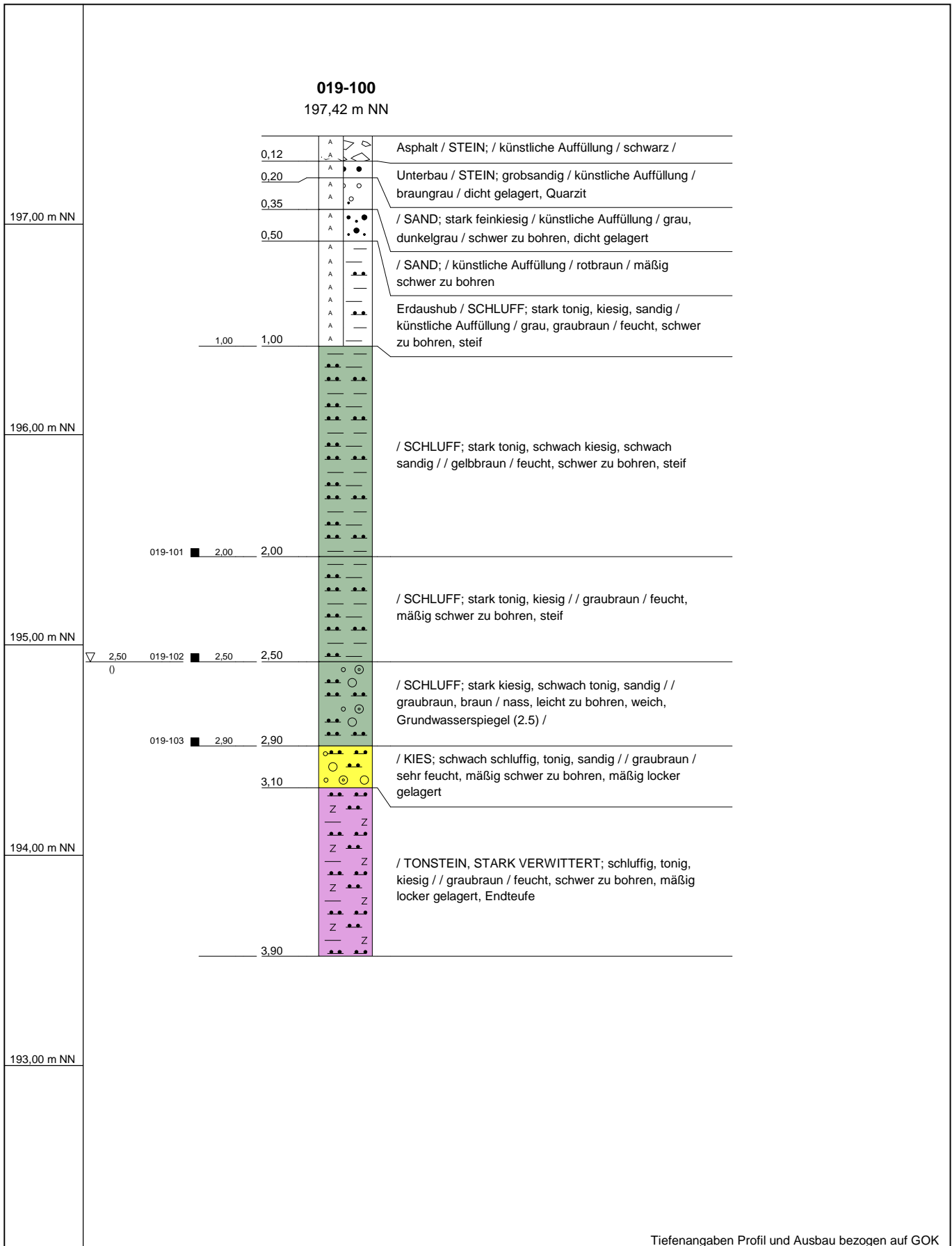

Tiefenangaben Profil und Ausbau bezogen auf GOK

Name d. Bhrg.	019-100	
Projekt	Kaserne de Lattre Phase IIb	
Auftraggeber	LBB NL Trier	
Bohrfirma	Büro für Umweltplanung	Datum: 27.02.2014
Bearbeiter	Hr. Perneder	Maßstab : 1:25



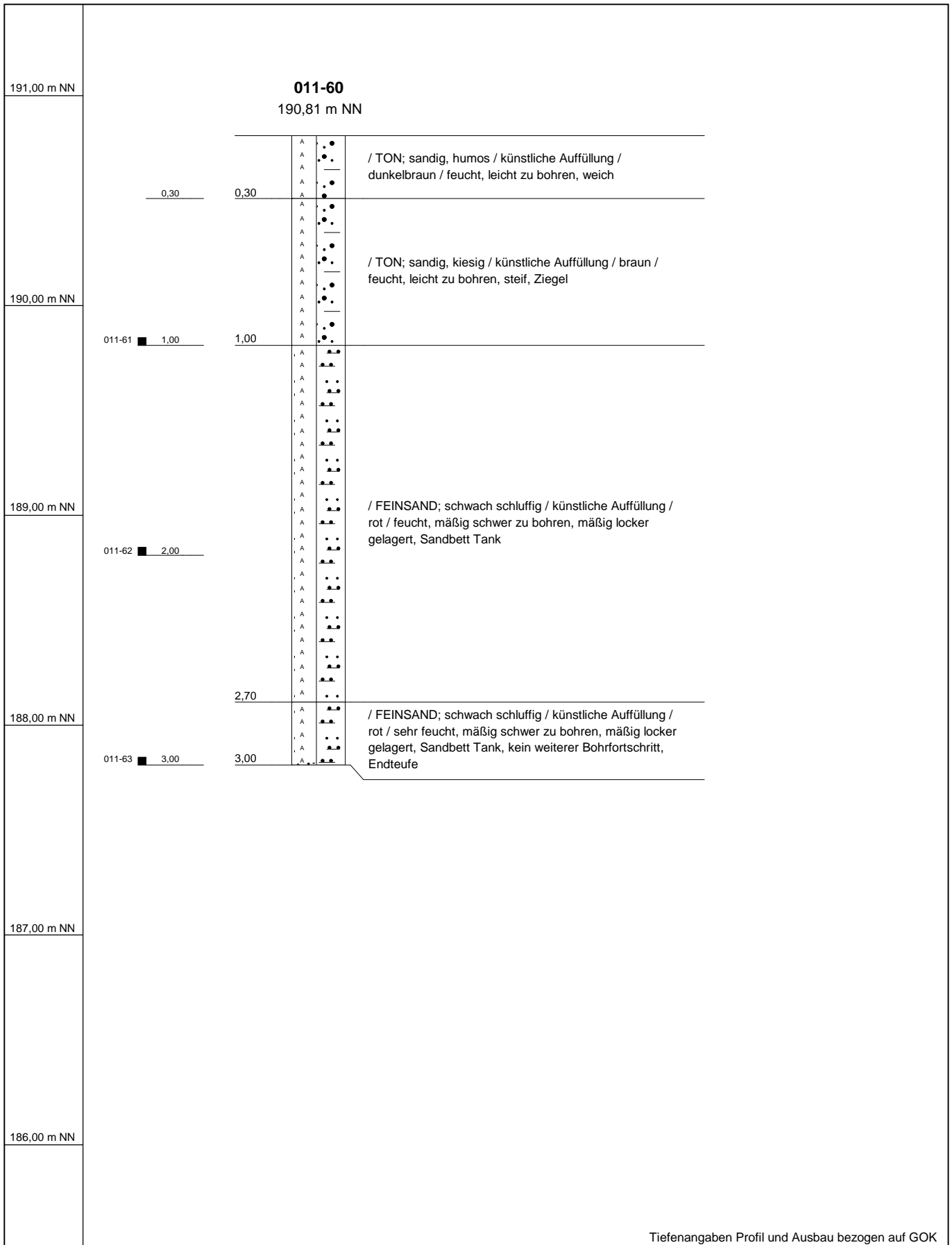

Tiefenangaben Profil und Ausbau bezogen auf GOK

Name d. Bhrg.	011-60	
Projekt	Kaserne de Lattre Phase IIb	
Auftraggeber	LBB NL Trier	
Bohrfirma	Büro für Umweltplanung	Datum: 27.02.2014
Bearbeiter	Hr. Perneder	Maßstab : 1:25



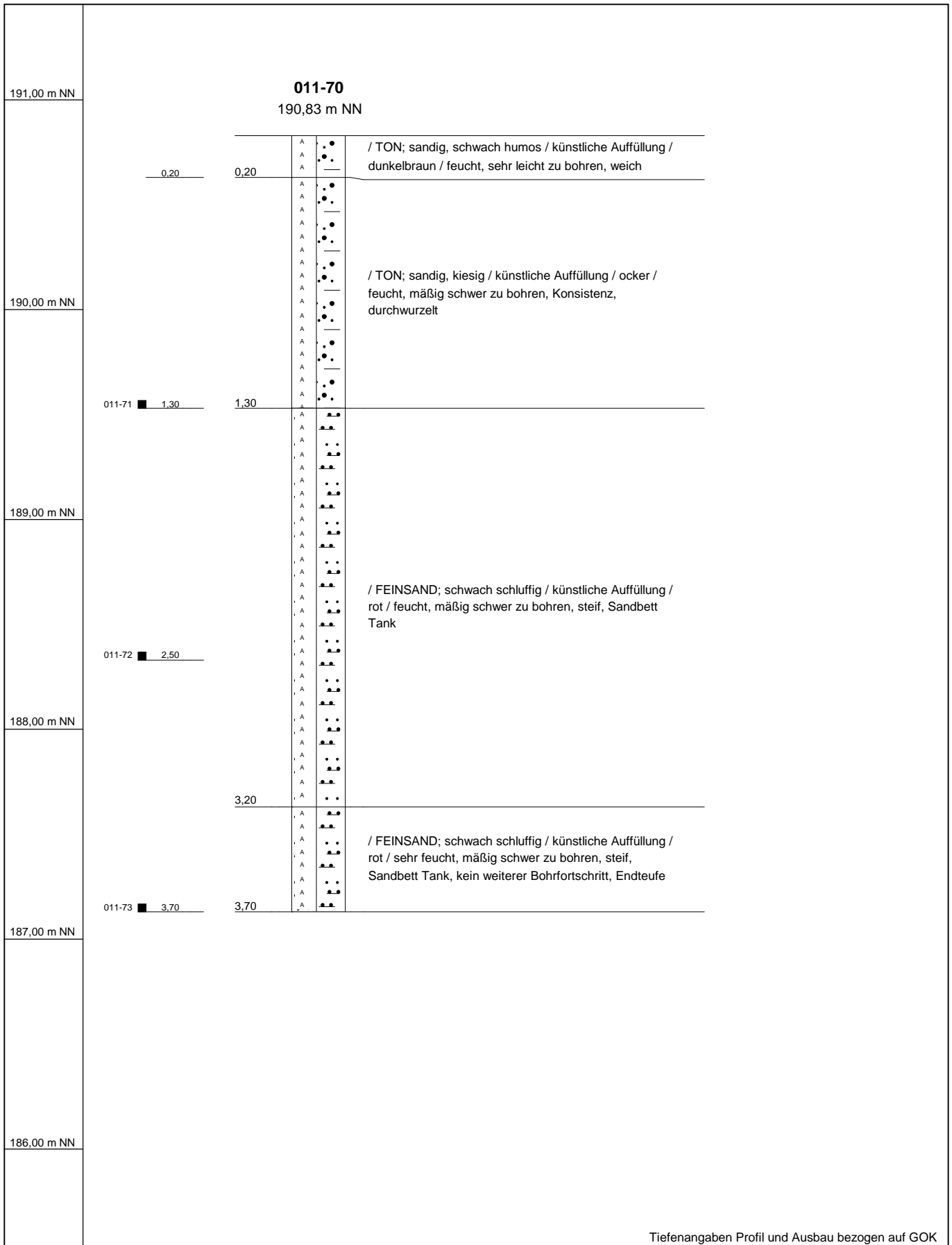

Tiefenangaben Profil und Ausbau bezogen auf GOK

Name d. Bhrg.	011-70	
Projekt	Kaserne de Lattre Phase IIb	
Auftraggeber	LBB NL Trier	
Bohrfirma	Büro für Umweltplanung	Datum: 27.02.2014
Bearbeiter	Hr. Perneder	Maßstab : 1:25



010-60

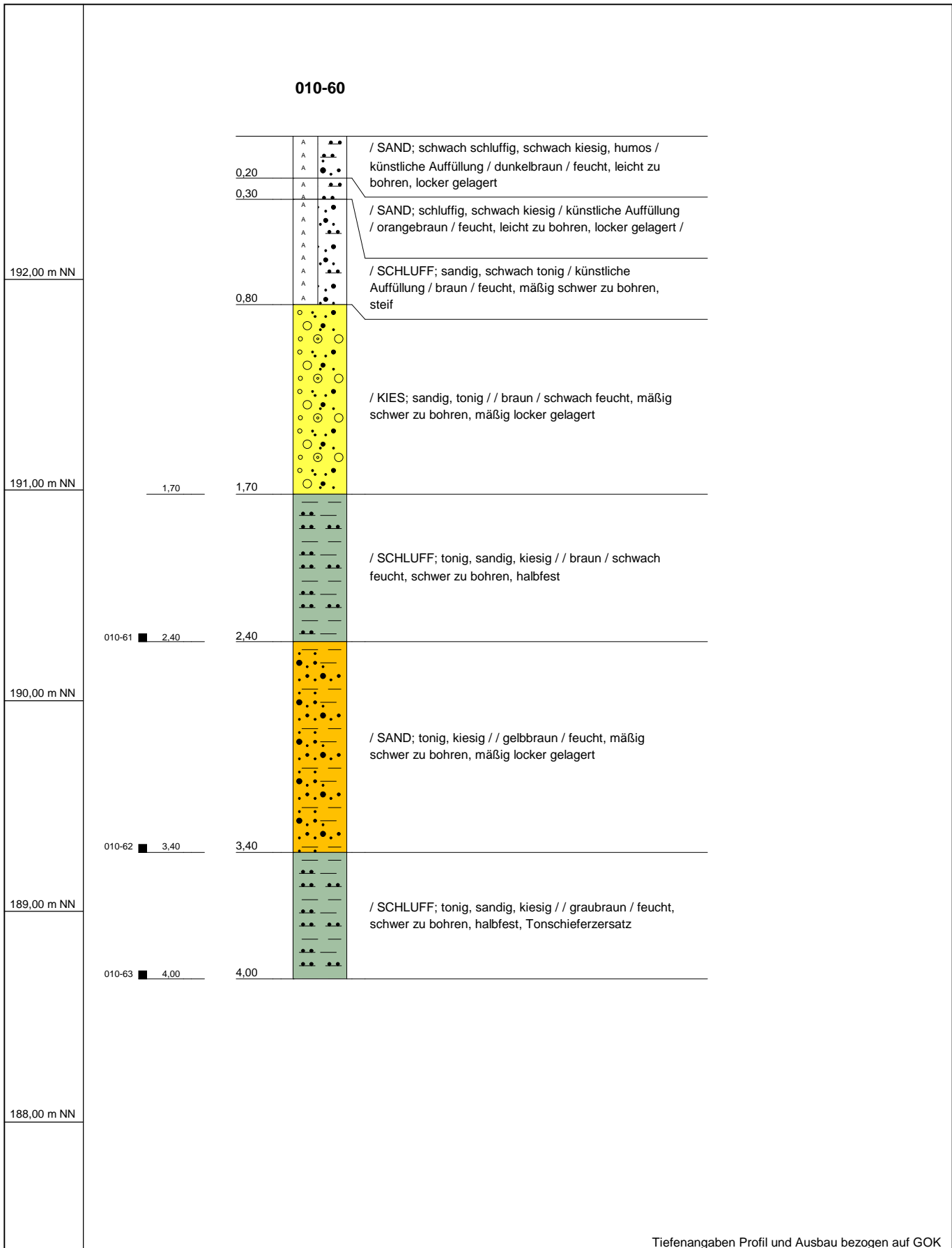

Tiefenangaben Profil und Ausbau bezogen auf GOK

Name d. Bhrg.	010-60	
Projekt	Kaserne de Lattre Phase IIb	
Auftraggeber	LBB NL Trier	
Bohrfirma	Büro für Umweltplanung	Datum: 27.02.2014
Bearbeiter	Hr. Perneder	Maßstab : 1:25



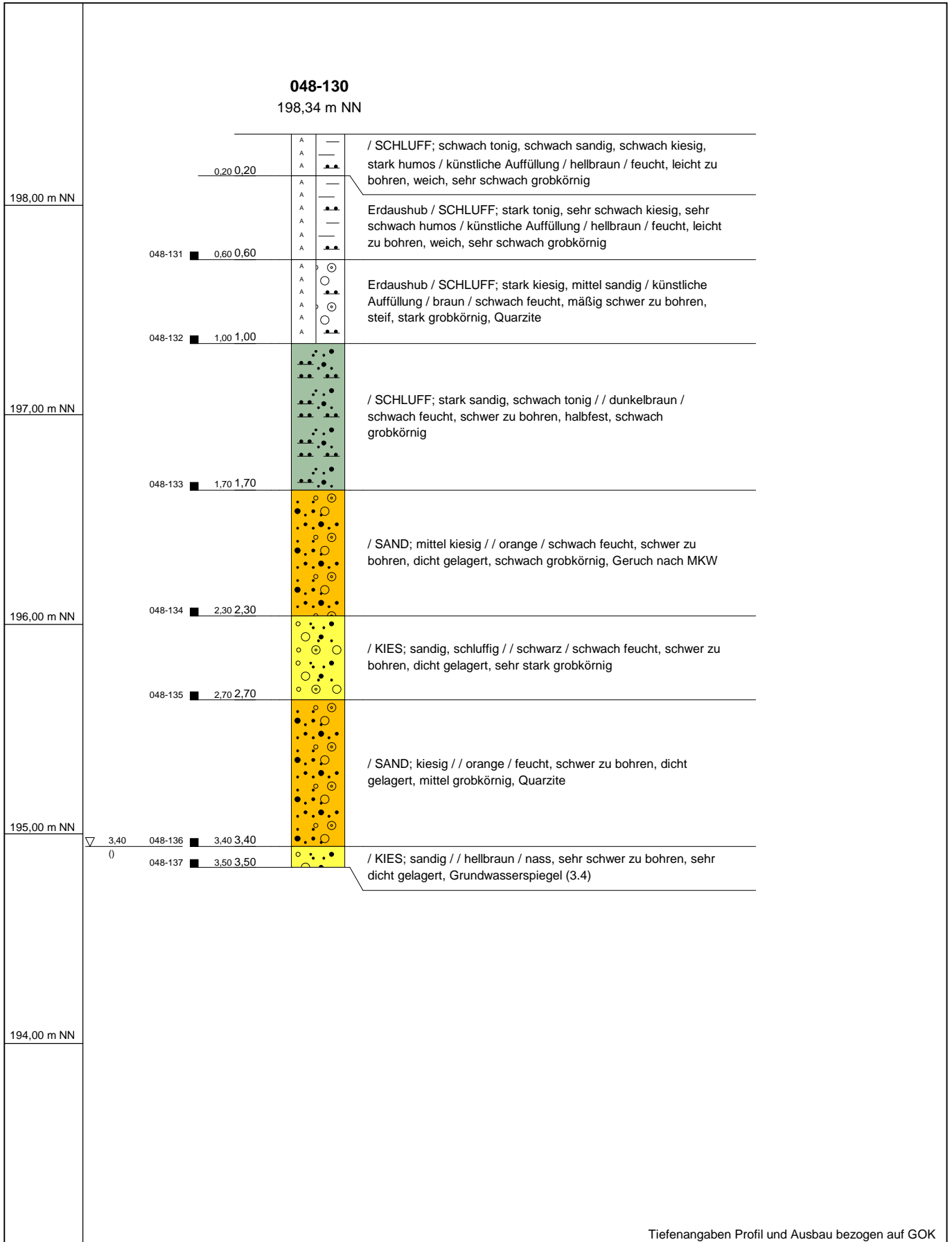

Tiefenangaben Profil und Ausbau bezogen auf GOK

Name d. Bhrg.	048-130	
Projekt	Kaserne de Lattre Phase IIb	
Auftraggeber	LBB NL Trier	
Bohrfirma	Büro für Umweltplanung	Datum: 28.04.2014
Bearbeiter	A. Weidner	Maßstab : 1:25



048-120
198,33 m NN

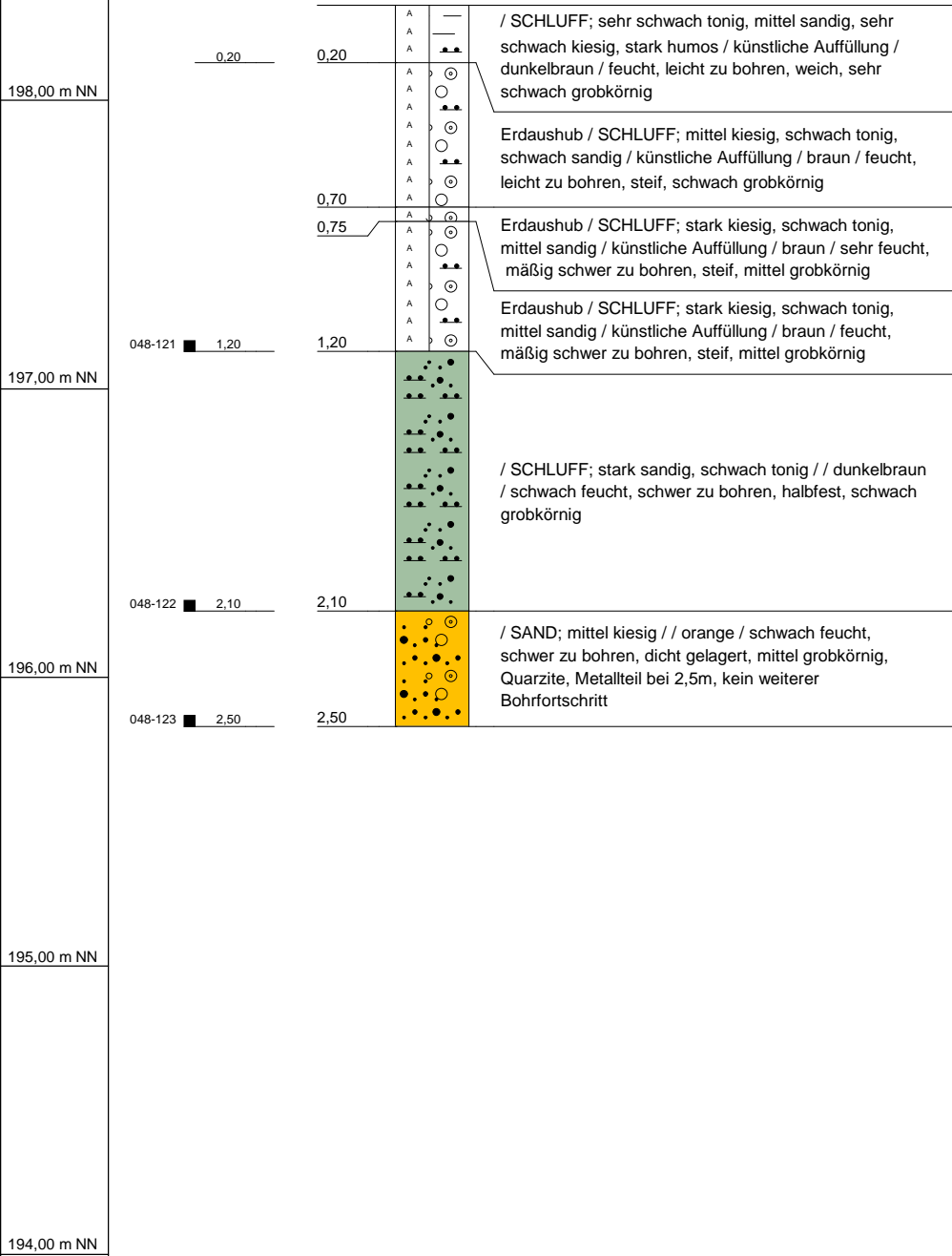

Tiefenangaben Profil und Ausbau bezogen auf GOK

Name d. Bhrg.	048-120	
Projekt	Kaserne de Lattre Phase IIb	
Auftraggeber	LBB NL Trier	
Bohrfirma	Büro für Umweltplanung	Datum: 28.04.2014
Bearbeiter	A. Weidner	Maßstab : 1:25



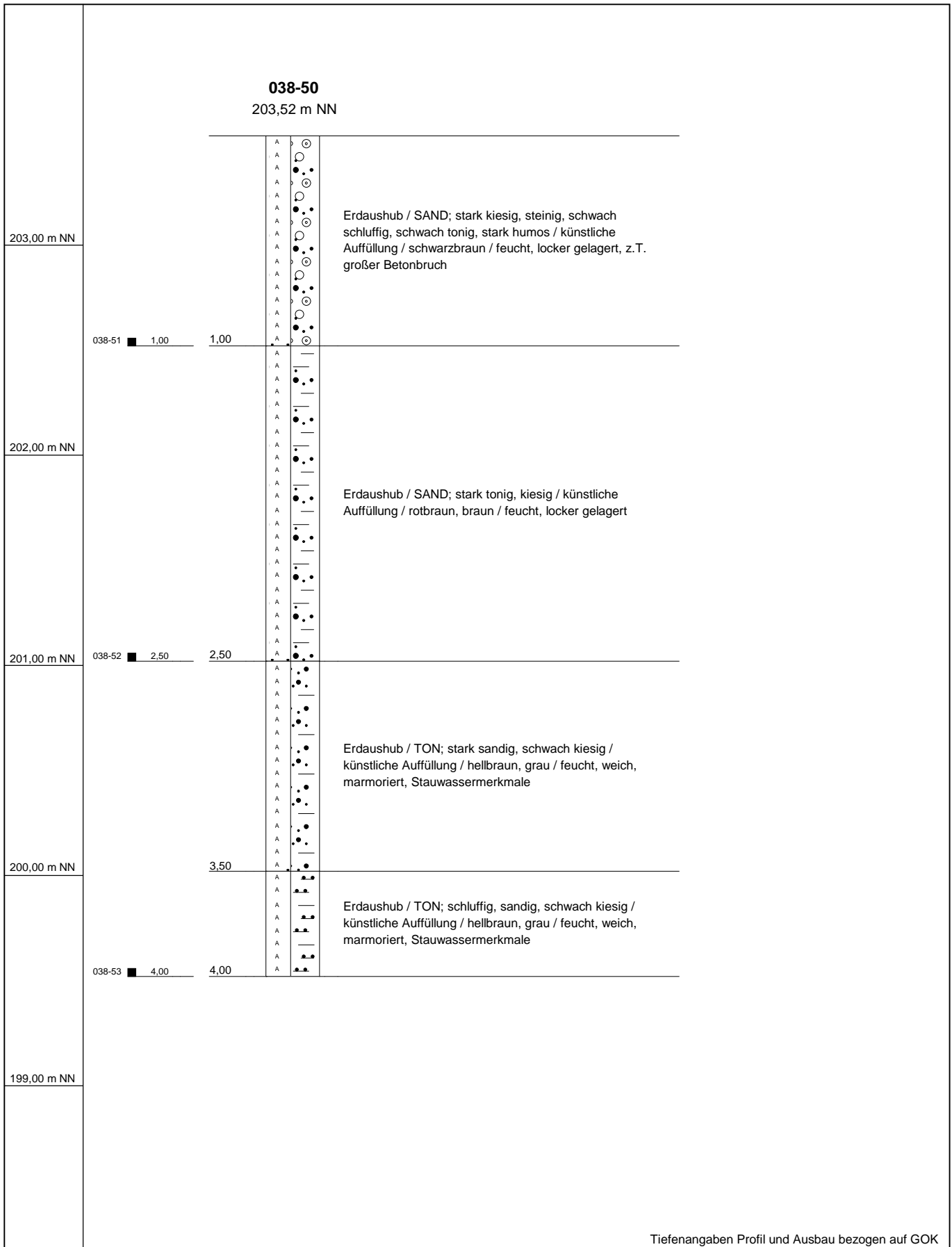

Tiefenangaben Profil und Ausbau bezogen auf GOK

Sondierung	038-50	
Projekt	Kaserne de Lattre Phase IIb	
Auftraggeber	LBB NL Trier	
Bohrfirma	Büro für Umweltplanung	Datum: 07.05.2014
Bearbeiter	H.Lenz	Maßstab : 1:25

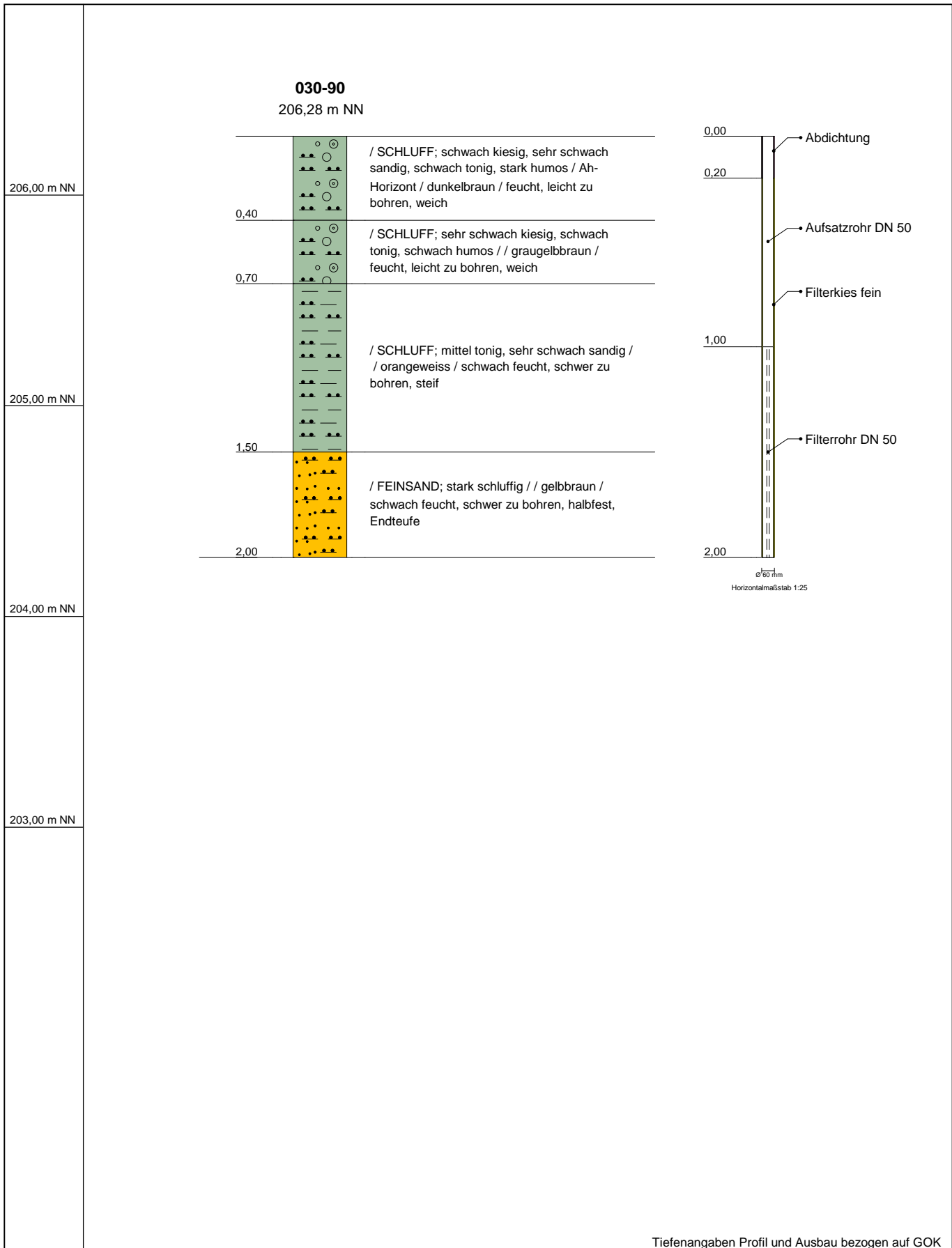

Tiefenangaben Profil und Ausbau bezogen auf GOK

Name d. Bhrg.	030-90	
Projekt	Kaserne de Lattre Phase IIb	
Auftraggeber	LBB NL Trier	
Bohrfirma	Büro für Umweltplanung	Datum: 07.05.2014
Bearbeiter	Fr. Weidner	Maßstab : 1:25



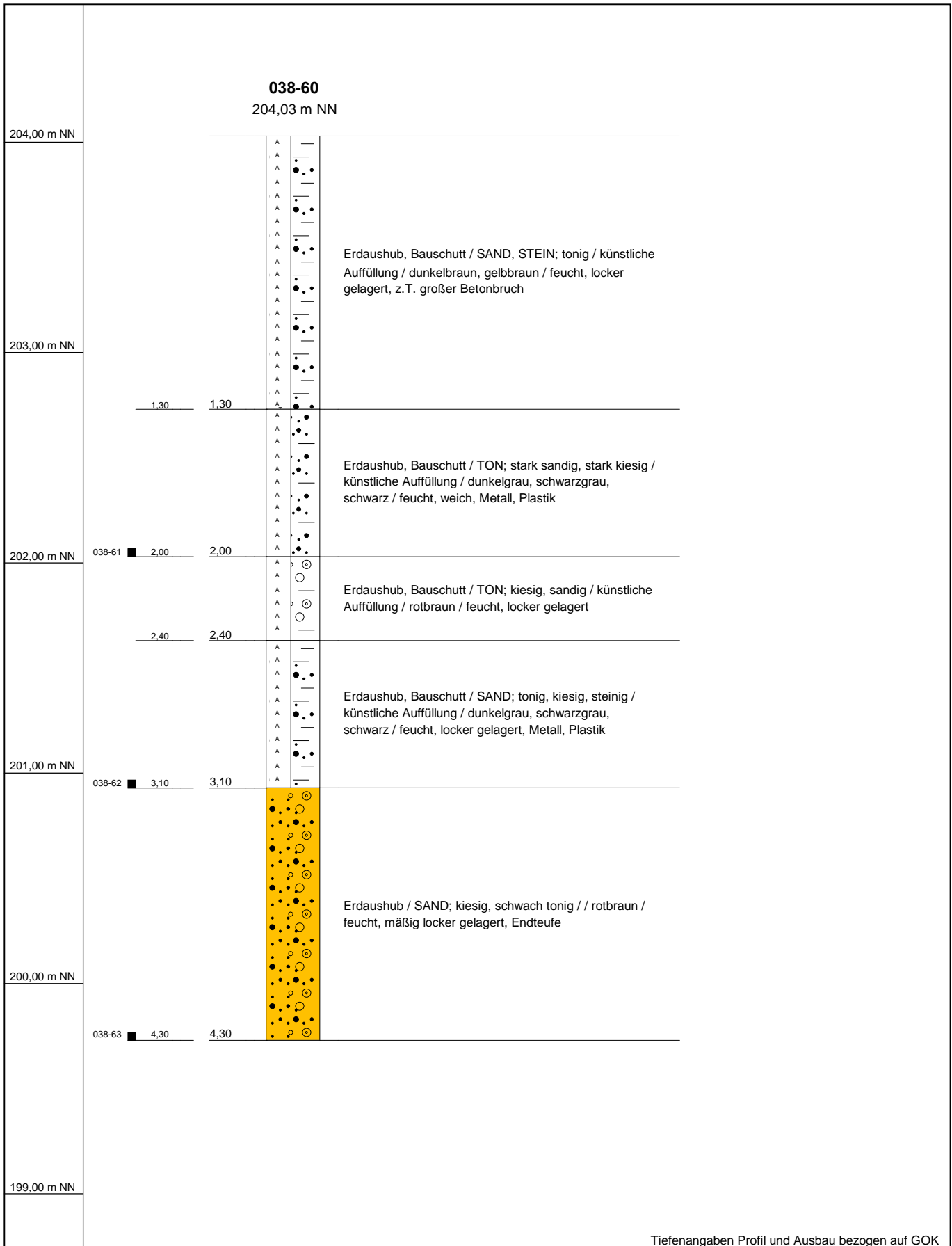

Sondierung	038-60	
Projekt	Kaserne de Lattre Phase IIb	
Auftraggeber	LBB NL Trier	
Bohrfirma	Büro für Umweltplanung	Datum: 07.05.2014
Bearbeiter	H.Lenz	Maßstab : 1:25

040-110

202,72 m NN

202,00 m NN

201,00 m NN

200,00 m NN

199,00 m NN

198,00 m NN

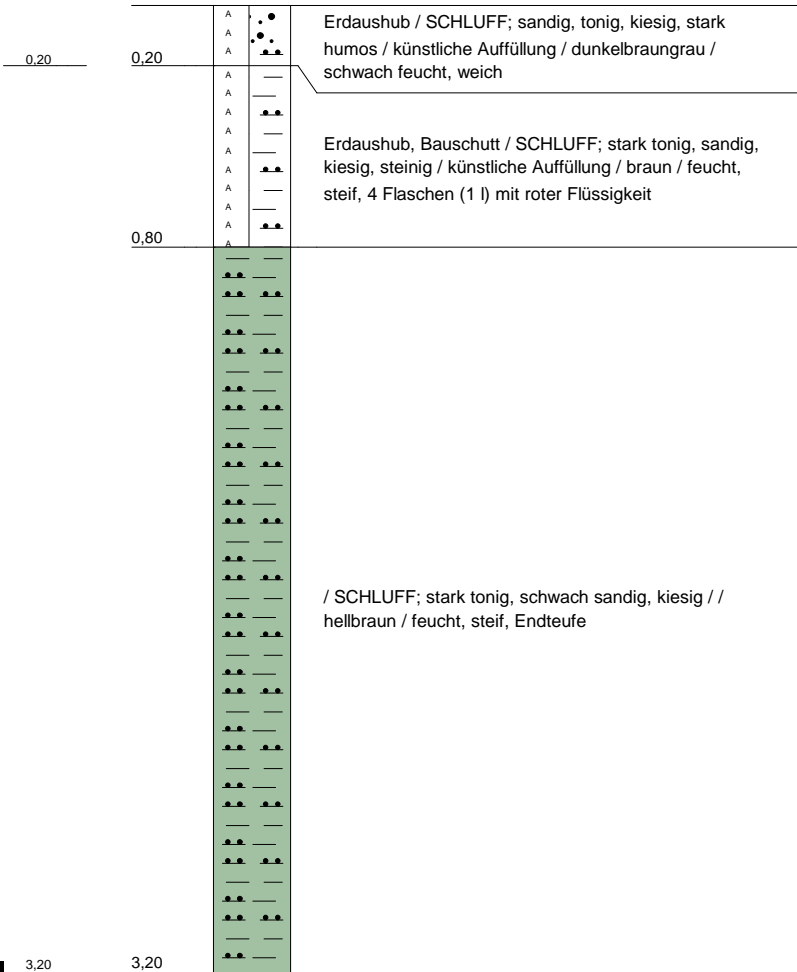

Tiefenangaben Profil und Ausbau bezogen auf GOK

Sondierung	040-110	
Projekt	Kaserne de Lattre Phase IIb	
Auftraggeber	LBB NL Trier	
Bohrfirma	Büro für Umweltplanung	Datum: 08.05.2014
Bearbeiter	A. Schöffel	Maßstab : 1:25

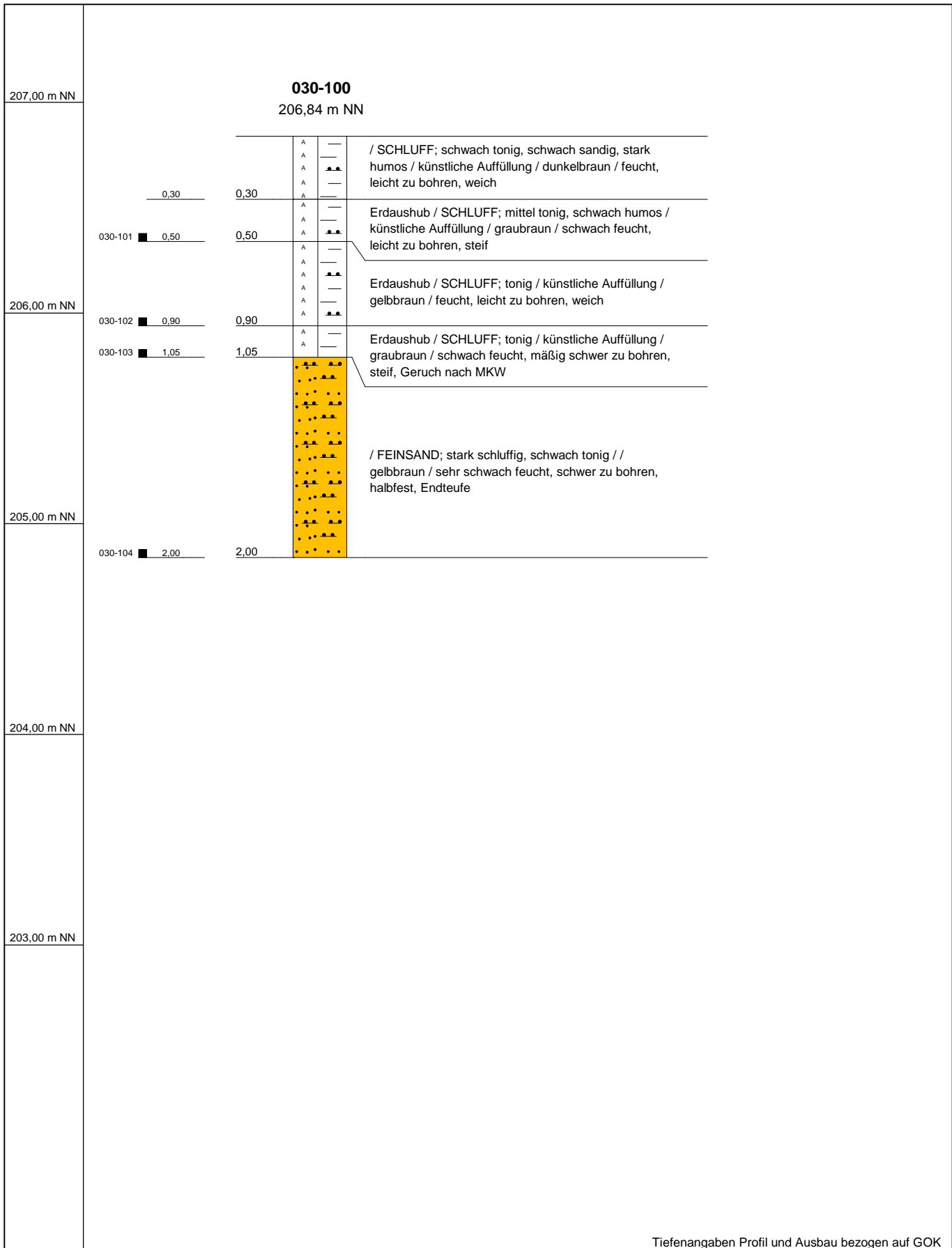

Tiefenangaben Profil und Ausbau bezogen auf GOK

Name d. Bhrg.	030-100	
Projekt	Kaserne de Lattre Phase IIb	
Auftraggeber	LBB NL Trier	
Bohrfirma	Büro für Umweltplanung	Datum: 12.05.2014
Bearbeiter	Fr. Weidner	Maßstab : 1:25



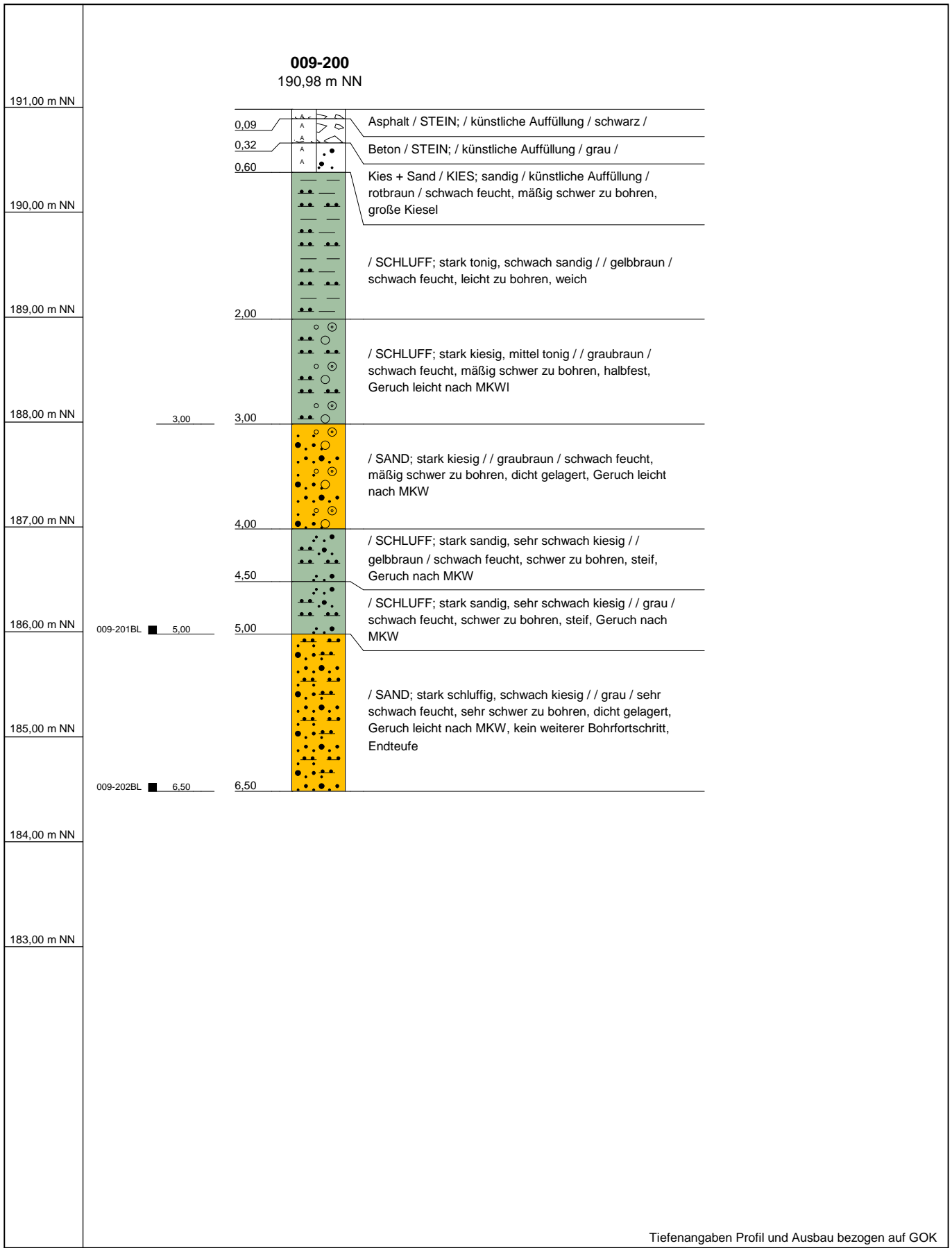

Tiefenangaben Profil und Ausbau bezogen auf GOK

Sondierung	009-200	
Projekt	Kaserne de Lattre Phase IIb	
Auftraggeber	LBB NL Trier	
Bohrfirma	Büro für Umweltplanung	Datum: 07.05.2014
Bearbeiter	H.Lenz	Maßstab : 1:50

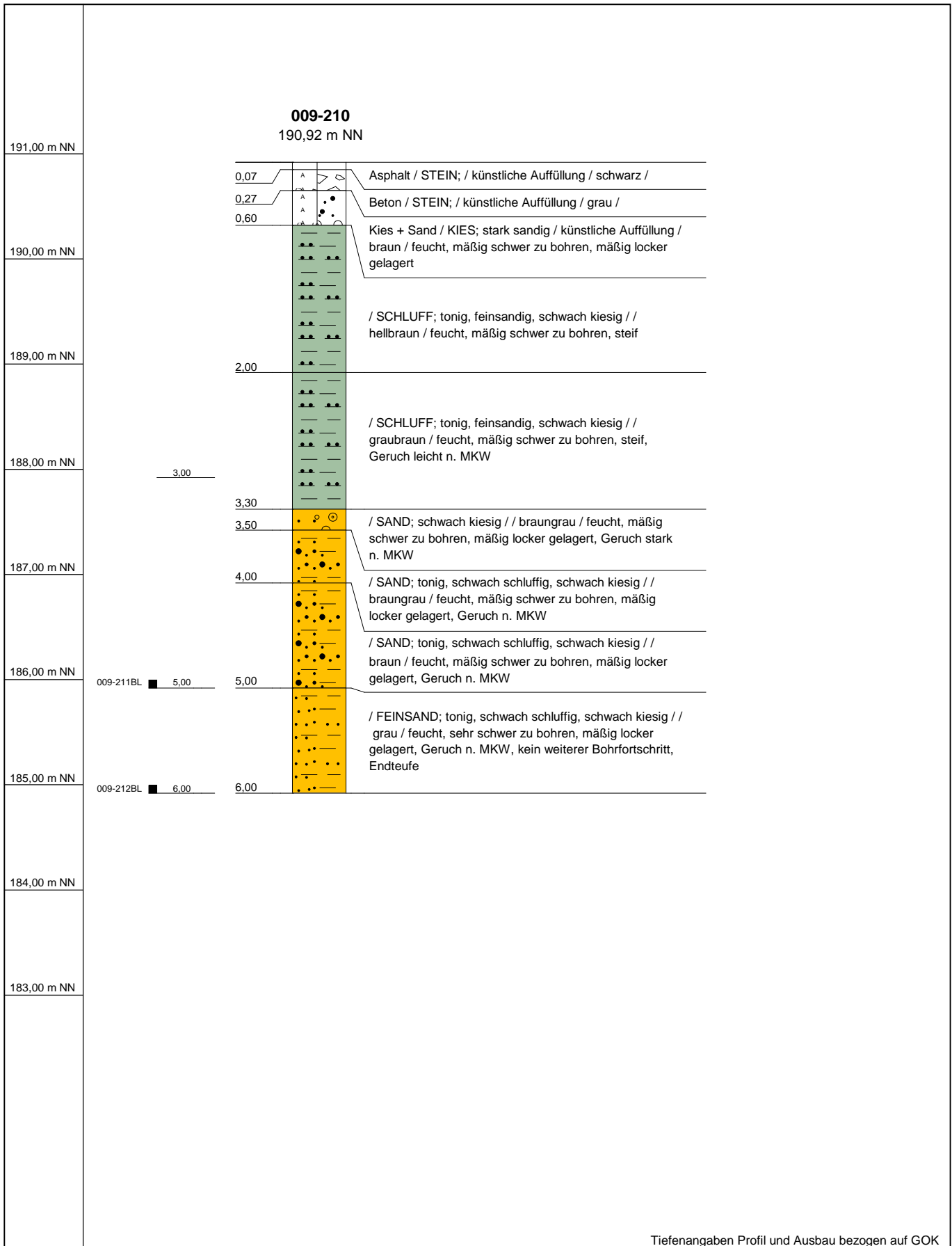

Sondierung	009-210	
Projekt	Kaserne de Lattre Phase IIb	
Auftraggeber	LBB NL Trier	
Bohrfirma	Büro für Umweltplanung	Datum: 07.05.2014
Bearbeiter	H.Lenz	Maßstab : 1:50